Kazak dili

Yurtdişinda kazak diasporası için evrensel

DERS KITABI

A2

TEMEL SEVİYE

KAZAK DİLİ

YURTDIŞINDA KAZAK DİASPORASI İÇİN EVRENSEL DERS KİTABI

TEMEL SEVİYE (A1)

Nur-Sultan, 2021

ӘОЖ 811.512.122 (075.8)
КБЖ 81.2 Қаз-923
Б37

Kazakistan Cumhuriyeti Eğitim ve Bilim Bakanlığı
Dil Politikası Komitesi
Ş.Şayahmetov adınındaki «Til-Kazına» Milli Bilim ve Pratik Merkezi'nin talimatıyla Yurtdışında Kazak diasporası için evrensel ders kitabı «Kazak dili».
(A1 – temel seviye)

Yayın Kurulu:
L. Esbosynova, A. Ormanova, M. Darmenova

Yazarlar:
L.J. Beisenbayeva – Doktor, L.N.Gumilyev Avrasya Üniversitesi, Yabancı Dillerin Teorisi ve Pratiği Bölüm Başkanı;
A.K. Balabekov – Kazak Dili öğretmeni, Nazarbayev Üniversitesi Filoloji Yüksek Lisansı;
A.S. Zhakypzhanova – Kazak dili ve edebiyatı öğretmeni, Ural şehri Nazarbayev İntellektuel okullari.

Kazak dili: Temel seviye (A1): Yurtdişinda kazak diasporasi için evrensel ders kitabi. – Nur-Sultan: 2021. – 202 s.

ISBN 978-601-7504-56-4

Б37 "Kazak dili" ders kitabı, dil öğrenenlerin Kazak dilinde iletişim becerilerini ve dinlediğini anlama ve konuşma becerilerini geliştirmeyi amaçlamaktadır. Ders kitabı kamusal yaşam bağlamında sunulur ve dil öğrenen kişinin iletişimsel yeterliliğinin oluşumunu destekler. A1 seviyesindeki dinleme, okuma, yazma ve konuşma becerileri sayesinde, dil öğrencisi çeşitli konularda konuşma ve yazmaya uyum sağlar.

ӘОЖ 811.512.122 (075.8)
КБЖ 81.2 Қаз-923

© Kazakistan Cumhuriyeti Eğitim ve Bilim Bakanlığı
Dil Politikası Komitesi , 2021

İÇERIK

MODÜL 1. HOŞ GELDINIZ! 7
1.A Kazakistan'a hoş geldiniz! 8
1.A' Alfabe Dünyası 10
1.B Tanıştığımıza memnun oldum 12
1.V Benim milletim Kazakh 14
1.G Modülü gözden geçirme ! 16

MODÜL 2. BEN VE AILEM 18
2.A Ben ve ailem 19
2.A' Arkadaşlarım 21
2.B Benim komşum 23
2.V Tatilde 25
2.G Modülü gözden geçirme 27

MODÜL 3. ADRESIM 28
3.A Adresim 29
3.A' Benim Evim 31
3.B Benim odam 33
3.V Temizlik günü 35
3.G Modülü gözden geçirme 36

MODÜL 4. ANAVATANIMIZ 37
4.A Anavatanımız 38
4.A' Benim şehrim 39
4.Б Eczane nerede? 41
4.B Yolu tarif eder misiniz 43
4.Г Modülü gözden geçirme 45

MODÜL 5. MESLEĞIM 46
5.A Meslekler dünyası 47
5.A' Mesleğiniz nedir? 49
5.B Benim işim 51
5.V Tehlikeli ve ilginç meslekler 53
5.G Modülü gözden geçirme 55

MODÜL 6. BENIM BIR GÜNÜM 57
6.A Zaman. Saat 58
6.A' Hafta isimleri 61
6.B Günlük rutin 63
6.V Benim iş günüm 65
6.G Modülü gözden geçirme 67

MODÜL 7. SEZONLAR 68
7.A Dört mevsim 69
7.A' 12 ay 71
7.B Doğa olayları 73
7.V Hava durumu tahmini 74
7.G Modülü gözden geçirme 76

MODÜL 8. GIYIM MAĞAZASI 78
8.A Kiyafetler rengi 79
8.A' Hangi kıyafetleri seçeceksiniz? 81
8.B Mevsimlik kıyafetler 83
8.V Şık kıyafetler 85
8.G Modülü gözden geçirme 87

MODÜL 9. EN SEVDIĞIM YEMEK 88
9.A Restoranda 89
9.A' Baursak hazırlıyoruz 91
9.Б En sevdiğim yemek 93
9.B Ulusal yemekler 94
9.Г Modülü gözden geçirme 95

MODÜL 10. BOŞ ZAMANIM 96
10.A Boş zamanım 97
10.A' Tiyatroda 100
10.B Şehirdeki yerler 102
10.V Müzede 105
10.G Modülü gözden geçirme 107

İÇERİK

MODÜL 11. SEYAHAT VE REKREASYON 109

11.A Seyahat için hazırlık 110
11.A' Havaalanında 113
11.B Otelde 115
11.V Kazakistan'ın Görülecek Yerleri 117
11.G Modülü gözden geçirme 119

MODÜL 12. MUTLU BAYRAMLAR 120

12.A Tatil ve hediye 121
12.A' Doğum günü 123
12.B Nevruz bayramı 124
12.V Yılbaşı 126
12.G Modülü gözden geçirme 128

EK GÖREVLER 130

SES METİNLERİ 162

SORULARIN CEVAPLARI 169

SÖZLÜK 191

ÖNSÖZ

Sevgili arkadaşım!

Yeni bir dil dünyasına girmek ve çok zengin ve güzel bir dil olan "Kazakçayı" öğrenmek için çabalıyorsunuz. Bu yüzden elinizdeki ders kitabının sizi sıkmayacağından emin olunuz.

Şaysultan Şayakhmetov'un adını taşıyan "Til-Kazyna" Ulusal Bilim ve Uygulama Merkezi tarafından oluşturulan, yurtdışındaki Kazak diasporası için evrensel "Kazak dili A1" ders kitabı, dinleme, yazma, konuşma ve okuma dil iletişim becerilerini geliştirmeyi amaçlamaktadır.

Siz Kazak dilini sadece alfabeden başlayarak öğrenmekle kalmaz, aynı zamanda günlük hayatın basit konularında sözlü ve yazılı iletişimi sürdürebilirsiniz. Ayrıca sık sorulan soruların nasıl sorulacağını ve cevaplanacağını da öğreneceksiniz.

Ders kitabı toplumsal yaşam bağlamında sunulur ve dil öğrenen kişinin iletişimsel yeterliliğinin oluşmasına katkı sağlar. Her sayfada yer alan konu ve görevlerin tasarım içeriği, Kazakların ulusal kimliğini ortaya çıkarmayı amaçlamakta, bu nedenle dil öğrenenler için kolay bir algılama yolu sunmaktadır.

A1 seviyesinde dinleme, okuma, yazma ve konuşma becerileri ile öğrenciler çeşitli konularda konuşmaya ve yazmaya uyum sağlarlar. Ders kitabı, Kazak dilinde günlük hayatta kolay ve basit iletişim için sağlanan 12 tematik modülden oluşmaktadır.

Ders kitabındaki konuların içeriği kolaydan zora ilkesine göre şu şekilde sunulmuştur:

1. Hoş geldiniz
2. Ben ve ailem
3. Adresim
4. Anavatanımız
5. Mesleğim
6. Benim bir günüm
7. Sezonlar
8. Giyim mağazası
9. En sevdiğim yemek
10. Boş zamanım
11. Seyahat ve rekreasyon
12. Mutlu bayramlar

Her modül, birbiriyle makul bir ilişki içinde verilen birkaç bölüme (A, B, C, D) ayrılmıştır ve kontrol çalışmaları ayrı bir bölümde yer almaktadır. Çalışmalar (metinler, kelime bilgisi, dil bilgisi yönergeleri, okuma, dinleme, yazma ve konuşma ile ilgili alıştırmalar) basitten karmaşığa doğru sıralanır, tutarlılık, süreklilik ve gelişim ilkelerine

ÖNSÖZ

göre verilmektedir.

Her bölüm için kelime hazinesi, ek kontrol çalışmaları, sesli metnin yazılı formatı ve cevap anahtarları ders kitabının sonunda sunulmaktadır. Bu uygulamalar kendinizi test etmenize ve kapsanan konuları gözden geçirmenize olanak tanır.

Sevgili arkadaşım! Kazak dili dünyasına giden yolda bol şanslar! Bir sonraki seviyede görüşmek üzere!

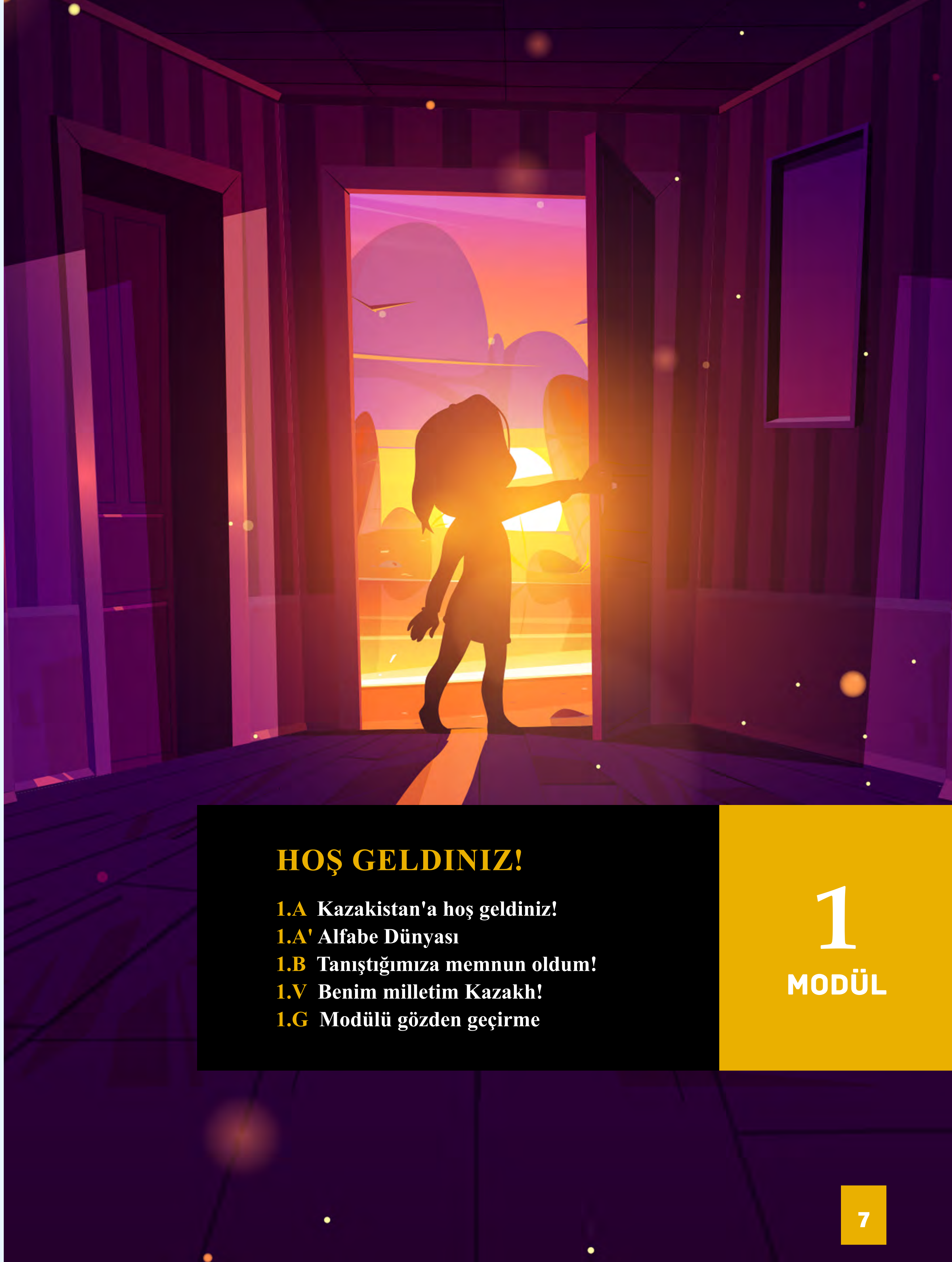

HOŞ GELDINIZ!

1.A Kazakistan'a hoş geldiniz!
1.A' Alfabe Dünyası
1.B Tanıştığımıza memnun oldum!
1.V Benim milletim Kazakh!
1.G Modülü gözden geçirme

1
MODÜL

Сәлемдесу
коштасу
-лар/-лер

1-1 **1** **Dinleyelim ve tekrar edelim.**

А) __

Ә) __

Б) __

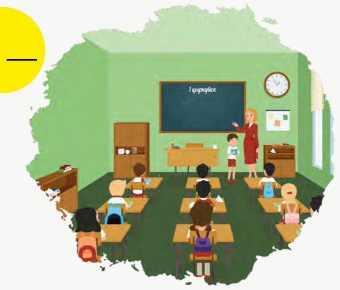

В) __

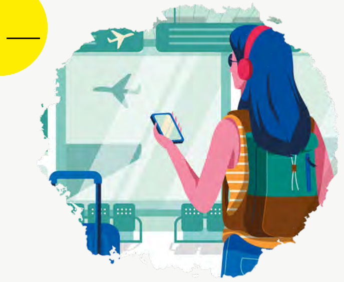

1-1 **2** **Dinleyelim ve eşleştirelim.**

Dikkat!

Dilbilgisi izin

Көптік жалғауы

Зат есім		Жалғау		Мысалдар
Ханым	+	*Дар*	⪢	Ханымдар
Әйел	+	*Дер*	⪢	Әйелдер
Мырза	+	*Лар*	⪢	Мырзалар
Ер	+	*Лер*	⪢	Ерлер
Қонақтар	+	*Тар*	⪢	Қонақтар
Көлік	+	*Тер*	⪢	Көліктер

3 **Dinleyelim ve tekrar edelim!**

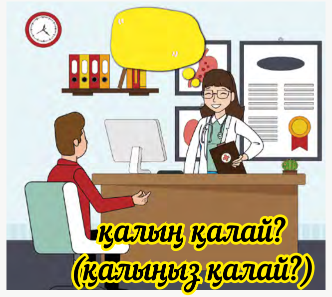

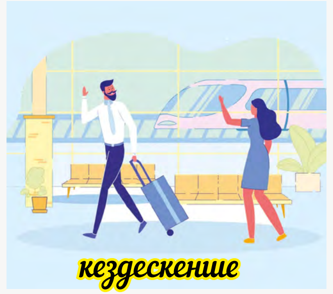

4 **Saate göre selamlaşma!**

06.00 - 10.00

06.00 - 10.00

18.00 - 00.00

00.00 - 06.00

5 **Dinleyelim ve doğru cevabı yazalım!**

Сау болыңыз! Кездескенше!

- *Рақмет, жақсы! Өзің қалайсың?*

- *Сәлеметсіз бе! Қош келдік!*

- *Қайырлы кеш!!!*

- *Қайырлы таң, ата!!!*

Дауысты, дауыссыз, ерекше, төл дыбыстар

1 Harfleri dinleyelim ve tekrar edelim.

Аа Ана	Әә Әке	Бб балық	Вв велосипед	Гг гүл	Ғғ ғарыш
Дд доп	Ее есік	Ёё шахтёр	Жж жұлдыз	Зз зымыран	Ии ит
Йй ай	Кк көбелек	Ққ қасқыр	Лл лақ	Мм мысық	Нн нан
Ңң аң	Оо от	Өө өрмекші	Пп піл	Рр радио	Сс сағат
Тт тауық	Уу уық	Ұұ ұшақ	Үү үйрек	Фф футбол	Хх хат
Һһ жиһаз	Цц цирк	Чч чемодан	Шш шырша	Щщ щётка	ъ
Ыы ыдыс	Іі ірімшік	ь коньки	Ээ эскаватор	Юю аю	Яя аяқ киім

2 Dinleyelim ve yazalım.

....

....

3 Dinleyelim ve doğru seçeneği işaretleyelim.

☐ Ат	☐ Ата	☐ Доп	☐ От
☐ Қол	☐ Қал	☐ Қар	☐ Қас
☐ Аң	☐ Ай	☐ Нан	☐ Аю
☐ Сол	☐ Ол	☐ Сан	☐ Заң

Dikkat!

Dilbilgisi izin

Дауысты

- жуан: А О Ұ Ы У
- жіңішке: Ә Е Ө Ү І И

Ерекше дыбыстар

- Ә Ү Ұ Ө і Ы
- Ң Ғ Қ

Дауыссыз

- П Ф К Қ Т С Ш Щ Х Ц Ч
- Б В Г Ғ Д Ж З Һ
- Р Л Й У М Н Ң

5 Okuyalım ve Yanlış seçeneği işaretleyelim.

☐ қала	☐ ата	☐ балық	☐ оң	☐ салеметсыз
☐ бала	☐ ұшақ	☐ үйрек	☐ фұтбол	☐ хат
☐ ләқ	☐ мысық	☐ нан	☐ аң	☐ от
☐ ана	☐ әке	☐ кездескенше	☐ сол	☐ піл
☐ ыдыс	☐ ірұмшік	☐ аға	☐ доп	☐ сүт

Сенің атың кім?
Менің атым...
Танысқаныма қуаныштымын.
Кешіріңіз
Көріскенше
Мен де ...
Иә
Жоқ

1 **Dinleyelim ve okuyalım.**

2 **Komşumuzun adını soralım.**

3 **Diyaloğu düzene koyalım.**

№___ Айша: Сәлеметсіз бе

№___ Айдар: Сау болыңыз

№___ Айдар: Сәлеметсіз бе

№___ Айша: Кешіріңіз, сіздің атыңыз Айдар ма?

№___ Айша: Менің атым Айша.

№___ Айдар: Танысқаныма қуаныштымын.

№___ Айдар: Иә, менің атым Айдар. Сіздің атыңыз кім?

№___ Айша: Мен де қуаныштымын.

№___ Айша: Көріскенше.

Dikkat!

Dilbilgisi izin

Менің атым ...
Сенің атың ....
Сіздің атыңыз ...
Оның аты ....

HOŞ GELDINIZ!
Tanıştığımıza memnun oldum!
I
1.B

4 **Okuyalım ve tekrarlayım.**

Сандар:

0		11	он бір	100	жүз	1 000	мың
1	бір	12	он екі	101	жүз бір	1 010	мың он
2	екі	20	жиырма	200	екі жүз	2 000	екі мың
3	үш	30	отыз	300	үш жүз	2 003	екі мың үш
4	төрт	40	қырық	400	төрт жүз	10 000	он мың
5	бес	50	елі	500	бес жүз	100 000	жүз мың
6	алты	60	алпыс	600	алты жүз	1 000 000	бір миллион
7	жеті	70	жетпіс	700	жеті жүз	3 000 000	үш миллион
8	сегіз	80	сексен	800	сегіз жүз	10 000 000	он миллион
9	тоғыз	90	тоқсан	900	тоғыз жүз	100 000 000	жүз миллион
10	он					1 000 000 000	бір миллиард

5 **Rakamları eşleştirelim.**

7 ☐	☐ екі мың бес
16 ☐	☐ жүз жиырма
88 ☐	☐ мың тоғыз жүз тоқсан сегіз
120 ☐	☐ үш жүз елу алты
356 ☐	☐ екі мың екі
1598 ☐	☐ мың бес жүз тоқсан сегіз
1998 ☐	☐ бес мың бес жүз
2002 ☐	☐ сексен сегіз
2005 ☐	☐ он алты
5500 ☐	☐ жеті

6 **Üç kişinin adını ve telefonunu yazalım.**

1.
Аты ______________________
Телефоны ______________________

2.
Аты ______________________
Телефоны ______________________

3.
Аты ______________________
Телефоны ______________________

Шұғыл телефон нөмірлері:

Жедел жәрдем 103
Полиция 102
Өрт сөндіру 101
Айкөмек 109

Ұлтыңыз кім?
Ұлттар мен мемлекеттер.

1 **Tanışalım.**

Ту	*Мемлекеттер*	*Ұлттар*	*Ресми тілі*
	Америка Құрама Штаттары (АҚШ)	Американдық	Ағылшын тілі
	Әзірбайжан	Әзірбайжан	Әзірбайжан тілі
	Германия	Неміс	Неміс тілі
	Жапония	Жапон	Жапон тілі
	Испания	Испан	Испан тілі
	Италия	Италиян	Италиян тілі
	Қазақстан	Қазақ	Қазақ тілі
	Қырғызстан	Қырғыз	Қырғыз тілі
	Қытай	Қытай	Қытай тілі
	Моңғолия	Моңғол	Моңғол тілі
	Оңтүстік Корея	Корей	Корей тілі
	Өзбекстан	Өзбек	Өзбек тілі
	Ресей	Орыс	Орыс тілі
	Сауд Арабиясы	Араб	Араб тілі
	Түркия	Түрік	Түрік тілі
	Англия	Ағылшын	Ағылшын тілі
	Франция	Француз	Француз тілі

2 **Okuyalım.**

Аты-жөні: Тамара Асар
Жынысы: әйел
Мемлекеті: Қазақстан
Ұлты: қазақ
Тілі: қазақ тілі

3 **Verilen örneğe göre yazalım.**

....
....
....
....
....
....

....
....
....
....
....
....

1 **Kelimeleri ve cümleleri anlamlarına göre tamamlayalım.**

Кешіріңіз | *Сау болыңыз* | *Танысқаныма қуаныштымын* | *Марат мырза!!*
Рахмет | *Сәлеметсіз бе* | *Көріскенше* | *Қош келдік* | *Сіздің атыңыз кім?*

– Қайырлы таң!!!
– ....
– Қош келдіңіз, Айша ханым!!
– ....

– Менің атым Жандос.
– ....
– Менің атым Сәуле.
– ....
– Мен де қуаныштымын.

2 **Kendimiz hakkında yazalım.**

____
____
____
____
____
____
____
____
____
____
____
____
____
____

3 **Diyalog kuralım.**

A: *Сәлеметсіз бе!*
B: ....
A: ....
B: ....
A: ....
B: ....
A: ....
B: ....
A: ....
B: *Кездескенше.*

4 **Yanlış kelimeyi bulalım.**

☐ Баладар	☐ Қалам	☐ Телефон
☐ Қала	☐ Орынтық	☐ Қоқыз
☐ Мұғалім	☐ Көлік	☐ Көрші
☐ Кітәптар	☐ Дастарһан	☐ Мысық

5 **Çoğul ekleriyle tamamlayalım .**

1. Дәптер*лер*
2. Кітап______
3. Ана______
4. Оқушы______
5. Қалам______
6. Ханым______
7. Ата______
8. Сағат______

6 **Telefon numaraları söyleyelim.**

8 778 589 3574 — 8 701 788 8945
8 777 506 4163 — 8 775 416 2743
8 707 426 7467 — 8 776 478 5871

7 **Rakamları yazalım.**

5 - *бес*..............................
19 - ....
270 - ....
2050 - ....
44 - ....
1035 - ....

2 MODÜL

BEN VE AILEM

2.A Ben ve ailem
2.A' Arkadaşlarım
2.B Benim komşum
2.V Tatilde
2.G Modülü gözden geçirme

1 **Okuyalım.**

Менің отбасым бар!
Анамның аты Гүлнар
Анам 40 жаста

Сәлем, достар!!
Менің атым – Айжан. Мен 16 жастамын. Мынау менің отбасым. Анамның аты – Гүлнар. Анам 40 жаста. Әкемнің аты – Мұрат. Әкем 45 жаста. Мынау менің інім. Аты – Қайрат. Інім 9 жаста. Менің әжем мен атам бар.

Сәлеметсіздер ме !!
Менің атым – Қайрат. Мен 9 жастамын. Мынау менің отбасым. Мынау менің әпкем. Әпкемнің аты Айжан. Ол 16 жаста. Әжемнің аты – Сәуле, ал атамның аты – Ержан. Ол 65 жаста.

2 **İsimleri ekleyelim.**

_________ – Айжанның анасы

_________ – Қайраттың әпкесі

_________ – Қайраттың әкесі

_________ – Айжанның інісі

Әке, ана, әже, ата, аға, ұл, бала, қыз, әпке, іні, аға, сіңлі, немере, қарындас, күйеу, әйел.

4 **Ekleri yazalım.**

1. Айжан – Гүлнар*дың қызы*.
2. Гүлнар - Айжан_______________.
3. Қайрат - Айжан_______________.
4. Қайрат –Мұрат_______________.
5. Сәуле – Мұрат_______________.
6. Ержан – Қайрат_______________.
7. Гүлнар – Мұрат_______________.

Есте сақтаңыз!

Сіңлі
Қарындас

Dikkat!

Dilbilgisi izin

Айжанның анасы
Қайраттың әкесі
Гүлнардың қызы

5 **Dinleyelim ve doğru veya yanlış cevabı işaretleyelim.**

	дұрыс	бұрыс
Менің әжем бар.	☐	☐
Атам 60 жаста.	☐	☐
Менің 2 ағам бар.	☐	☐
Менің әпкемнің аты Маржан.	☐	☐
Менің сіңлім жоқ.	☐	☐

1 **Mektubu okuyalım.**

Ыстанбұлдан сәлем!

Сәлеметсіз бе, Анашым!

Қалыңыз қалай? Менде бәрі жақсы. Менің жаңа достарым көп. Жақын достарым - Айлин және Лиза. Айлин 18 жаста. Оның ұлты Түрік. Айлин түрікше, ағылшынша және қазақша біледі. Ол әдемі және жақсы қыз. Айлиннің ағасы, сіңлісі бар. Айлиннің үлкен ағасы 20 жаста, ал сіңлісі 15 жаста. Менің атамның, әжемнің, әкемнің, інімнің қалдары қалай? Сәлем айтыңыз!

Сәлеммен қызыңыз Айжан.

ақ	сыртқы келбет
қара	шаш
қызыл	ұзын
қоңыр	қысқа
көк	бойы
жасыл	аласа
сары	көзі
	үлкен

2 **Mektubu tekrar okuyalım ve cümleyi tamamlayalım.**

1. Айлин_____ жаңа достар_____ көп.
2. Айлин_____ жақын достар_____.
3. Айлин_____ сіңлі_____ және әпке_____ бар.
4. Айлин_____ үлкен аға_____ 20 жаста, сіңлі_____ 15 жаста.

3 **Cevap mektubu okuyalım.**

Алматыдан сәлем!!!!!

Сәлем, қызым Айжан!!!

Бізде бәрі жақсы! Сенің қалың қалай? Ыстанбұл қалай? Атаң мен әжеңнің, әкең мен ініңнің қалдары жақсы. Лиза қандай қыз? Ұлты қандай? Достарыңа сәлем айт!

Сәлеммен Анаң.

4 **Renkleri ve isimlerini eşleştirelim.**

Қызыл ☐
Қара ☐
Ақ ☐
Көк ☐
Жасыл ☐
Қоңыр ☐
Сары ☐

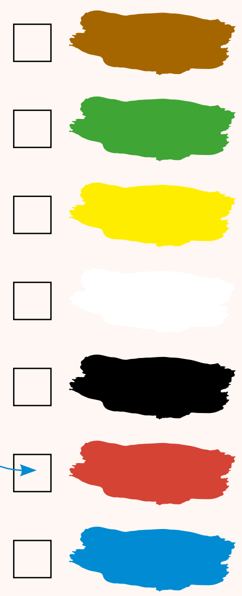

5 **Acar'ın annesine yazdığı mektubu dinleyelim ve resimle eşleştirelim.**

Шашы биік ___ / аласа ___

Бойы ұзын ___ / қысқа ___

Көзі қара ___ / көк ___

Үлкен кішкентай

Сары қоңыр

6 **Acar'ın annesine yazdığı mektubu dinleyelım ve tabloyu tamamlayalım.**

	Айжан	*Айлин*	*Лиза*
Мемлекеті	Қазақстан		
Ұлты	Қазақ		
Тілі	Қазақ тілі		
Жасы	18		
Бойы	Орташа		
Шашы	Ұзын		

7 **Örneğe göre arkadaşınız hakkında yazalım.**

1 **Metni dinleyelim.**

Көршің ұнайды ма?

Айжан: Айлин, бұл менің көршім. Оның аты Марат. Ол өте ақылды,білімді Мейірімді және жақсы көрші .

Айлин: Айжан, Марат қазақ па?

Айжан: Қазақ емес, татар. Бірақ ол қазақша, орысша ағылшынша біледі.

Айлин: Марат неше жаста?

Айжан: Марат 19 жаста. Оның бойы ұзын, шашы қара.

Сөз әлемі Yeni kelimelerle tanışalım

Қандай?

Жақсы	Жаман
Ақылды	Ақымақ
Білімді	Білімсіз
Тыныш	Шулы
Мейірімді	Ашулы
Батыл	Қорқақ
Көрікті	Көріксіз

2 **Soruları cevaplayalım.**

1) Марат кім?
2) Мараттың ұлты кім?
3) Марат қандай көрші?
4) Марат неше жаста?

3 **Fotoğraflara bakalım ve komşuları tanıtalım.**

шулы ашулы мейірімді

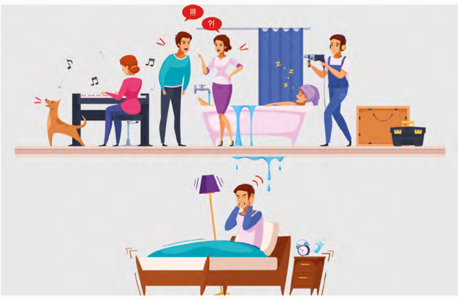

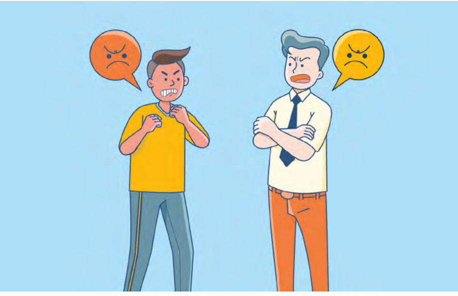

1. ________________ 2. ________________ 3. ________________

4 **"Değil" kelimesini kullanarak cümle yazalim.**

1. Жаман — Жақсы — *Мына қалам жаман **емес**, жақсы.*
2. Ақылды — Ақымақ — ______
3. Білімді — Білімсіз — ______
4. Тыныш — Шулы — ______
5. Мейірімді — Ашулы — ______
6. Батыл — Қорқақ — ______
7. Көрікті — Көріксіз — ______

5 **Komşunuzu tanıtalım.**

______

1 **Okuyalım.**

Сәлем, менің атым Айман. Бұл демалыс күнім

әдетте
демалыс күндері
дастархан дайындау
шахмат ойнау

Мен әдетте демалыс күндері отбасыммен және достарыммен бірге демаламын.

Анам мен әжем дастархан дайындайды. Мен көмектесемін.

Атам мен інім шахмат ойнайды.

Әкем кітап оқиды және демалады. Менің отбасым тату!

Dikkat!

Dilbilgisi için

Мен ойнаймын.
Мен ойнамаймын.

Сен ойнайсың.
Сен ойнамайсың.

Сіз ойнайсыз.
Сіз ойнамайсыз.

2 **Ayman'ın hafta sonu hakkındaki metni okuyalım ve soruları yanıtlayalım.**

1. Айман демалысты **кіммен** өткізеді?
2. Айманның отбасы қандай?
3. Айманның отбасында кімдер бар?

3 **Doğru veya yanlış cevabı okuyalım ve işaretleyelim.**

	дұрыс	бұрыс
1. Әсем демалыс күнін көршісімен өткізеді	☐	☐
2. Әсем демалыс күнін отбасымен өткізбейді	☐	☐
3. Әдетте Әсемнің анасы мен әжесі дастархан дайындайды.	☐	☐
4. Әсемнің Әкесі кітап оқиды және демалады.	☐	☐
5. Әсемнің атасы мен інісі футбол ойнайды.	☐	☐

4 ***Kiminle?* Sorusuna doğru cevabı yazalım.**

Анам_____, әкем_____, отбасым_____,

достарым_____, ана_____, әже_____, ата_____,

аға_____, бала_____, немере_____.

Кіммен?

отбасыммен және достарыммен

Маратпен

5 **Tatil gününüzü kiminle geçiriyorsunuz? Ne yapıyorsunuz? Yazalım.**

____

____

____

____

____

____

____

____

____

____

____

____

____

____

____

1 **Uygun kelimeleri yazalım.**

қазақша • жақсы • қара • ұзын • аты • жаста • мемлекеті • ұлты

Менің досымның 1 __________ Санжар. Санжардың 2 __________ Өзбекстан. Оның 3 __________ өзбек. Бірақ ол 4 __________ біледі. Санжар жиырма 5 __________ Оның бойы – 6 __________, көзі – 7 __________. Санжар – 8 __________ дос.

2 **Bana Kim oluyorlar?**

1. Ата	☐	☐	а. Анамның күйеуі
2. Әже	☐	☐	ә. Әкемнің әкесі
3. Әке	☐	☐	б. Әкемнің әйелі
4. Ана	☐	☐	в. Әкемнің анасы
5. Аға	☐	☐	г. Әкем мен анамның кенже қызы
6. Қарындас	☐	☐	ғ. Әкем мен анамның үлкен ұлы

3 **Doğru cevabı seçelim.**

1. Демалыс күнімді ☐отбасыммен / ☐отбасымның өткізімін.
2. Асқар кітап ☐оқымын / ☐оқиды.
3. Анам дастархан ☐дайындайды / ☐дайындаймын.
4. Мен ☐көмектеседі / ☐көмектесемін.
5. Інім футбол ☐ойнайды / ☐ойнаймын.
6. Әкем ☐демаламын / ☐демалады.

4 **Zıt anlamda yazalım.**

1. Ағамның досы жаман емес, *ағамның досы – жақсы*.
2. Менің інім ақымақ емес, ______________________.
3. Менің қарындасым көріксіз емес, ______________________.
4. Менің көршім шулы емес, ______________________.
5. Менің ағам қорқақ емес, ______________________.

5 **Hangi renkler?**

Аюдың түсі	Гүлдің түсі	Үйректің түсі	Шыршаның түсі	Ірімшіктің түсі
__________	__________	__________	__________	__________

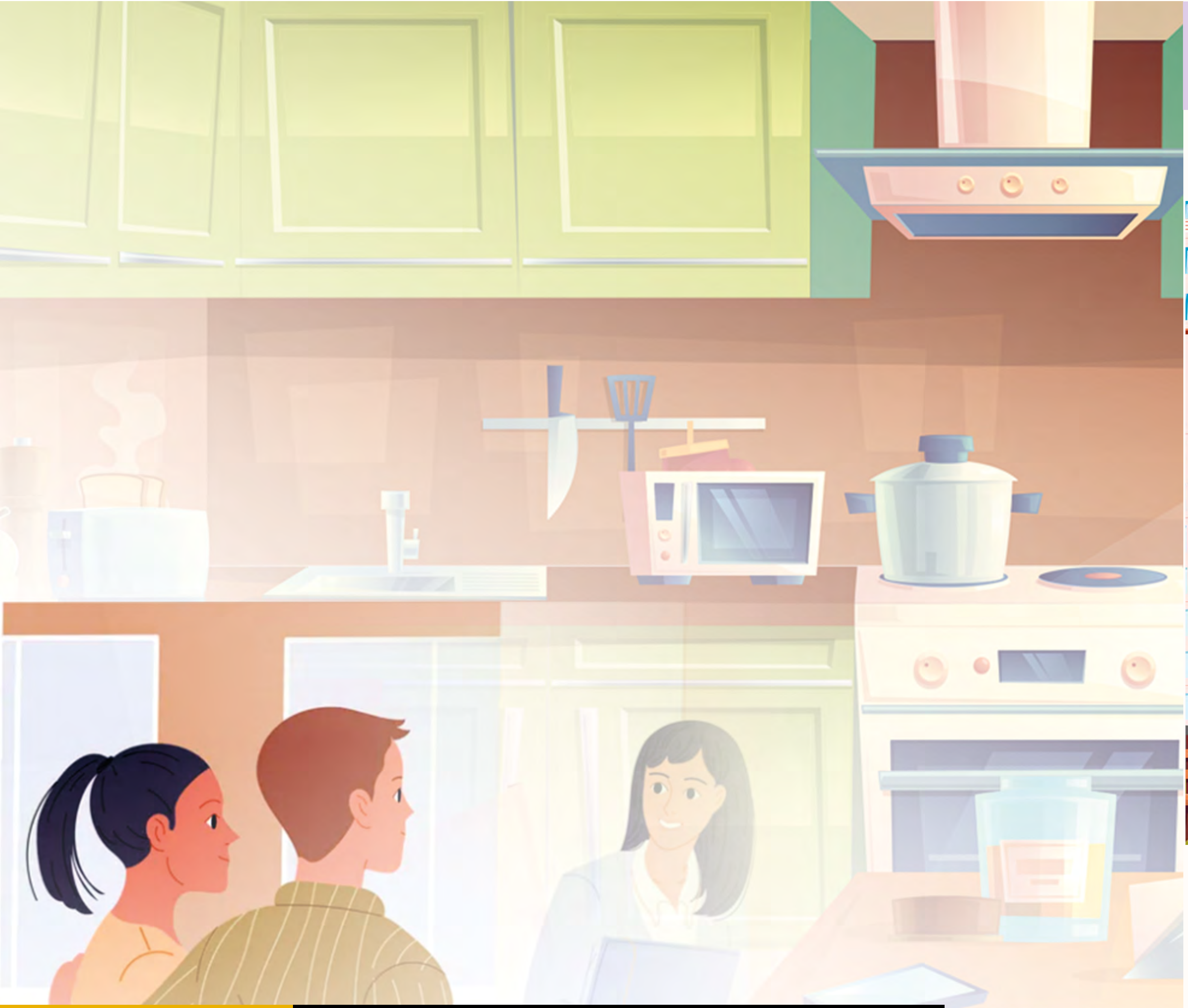

3
MODÜL

ADRESIM

3.A Adresim

3.A' Benim Evim

3.B Benim odam

3.V Temizlik günü

3.G Modülü gözden geçirme

1 **Reklamı okuyalım.**

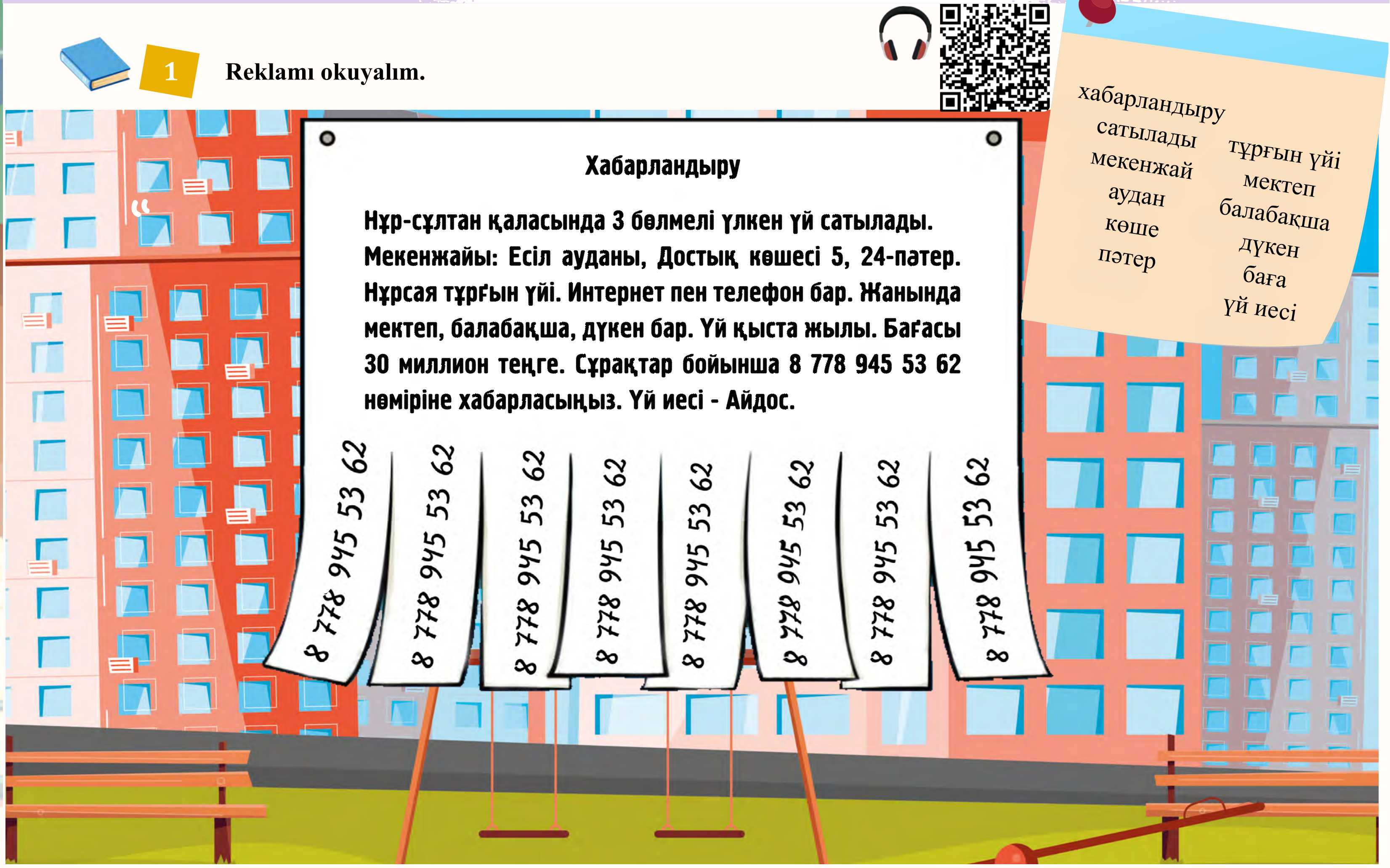

2 **Diyaloğu dinleyelim ve soru eki yükleyelim.**

Айдос: Алло, тыңдап тұрмын.

Сатып алушы: Сәлеметсіз бе,сіз Айдоссыз_____1 ?

Айдос: Сәлеметсіз бе, иә, Айдоспын.

Сатып алушы: Хабарландырудағы 3 бөлмелі үлкен үй сатылады_____2?

Айдос: Иә, сатылады.

Сатып алушы: Келіп көруге бола_____3?

Айдос: Әрине, болады.

3 **Reklamdaki müşteri sözlerini tamamlayalım.**

– Такси! Маған _______________1 бару керек.
– Нақты мекен жайыңыз қандай?
– _______________2
– Нұрсая тұрғын үйі ме?
– Иә, _______________3 үйі.

Dikkat!

Иә / Жоқ жауаптарын қажет ететін сұрақтар:
Бола ма
Айдоссыз ба

4 **Alıcı ve satıcı arasındaki diyaloğu okuyun.**

Сатушы: Сәлеметсіз бе, қош келдіңіз! Кіріңіз.
Сатып алушы: Сәлеметсіз бе!
Сатушы: Мынау қонақ бөлмесі. Қонақ бөлмесі кең және жарық. Мынау асүй. Асүй шағын, бірақ ыңғайлы.
Сатып алушы: Маған ұнайды, ал бұл жатын бөлме ме?
Сатушы: Жоқ, бұл балалар бөлмесі. Балалар бөлмесі де кең. Мынау жатын бөлме.
Сатып алушы: Үйде неше жуынатын бөлме және дәретхана бар?
Сатушы: Бір жуынатын бөлме және екі дәретхана бар.
Сатып алушы: Балкон бар ма?
Сатушы: Иә, екі балкон бар.

5 **Sizce reklamdaki daire satılacak mı?**

1 **Odaların resimlerini ve isimlerini eşleştirelim.**

ас үй
дәретхана
жатын бөлме
қонақ бөлме
балалар бөлмесі

1. Ас бөлмесі
3. Жатын бөлмесі
2. Дәретхана
4. Балалар бөлмесі
5. Қонақ бөлмесі

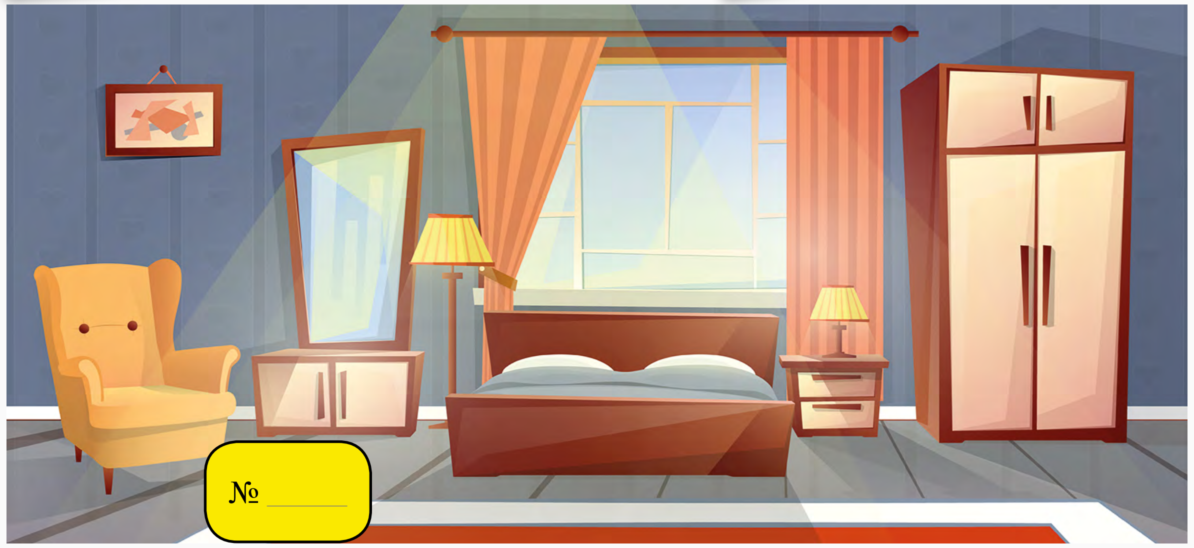

2 Merhaba arkadaşlar! Yeni daireme hoş geldiniz! Yeni evim geniş ve aydınlık. İşte benim mobilyalarım. Mobilyaları odalara yerleştirelim.

Бөлмелер	Жиназдар			
Жуынатын бөлме:	___	___	___	___
Қонақ бөлме:	___	___	___	___
Ас бөлмесі:	___	___	___	___
Жатын бөлме:	___	___	___	___
Балалар бөлмесі	___	___	___	___

1. шам

2. диван

3. үстел

4. Кереует

5. ванна

6. теледидар

7. сөре

8. Кілем

9. шкаф

10. тоңазытқыш

11. пеш

12. Орындық

13. компьютер

14. кір жуғыш-машина

15. кресло

16. қысқа толқынды пеш

3 Noktalar yerine uygun harfleri yazalım.

Орын...ық, кереу...ет, ш...м, сур...ет, тер...зе, ү...тел, телед...дар, с...ре, ес...к, қаб...рға

1 Kelimeleri okuyalım.

ішінде
жоғарыда
үстінде
жанында
артында
алдында
қасында
астында
арасында

ішінде

жоғарыда

үстінде

жанында

артында

алдында

қасында

астында

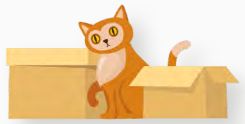
арасында

2 Odada hangi mobilyalar var?

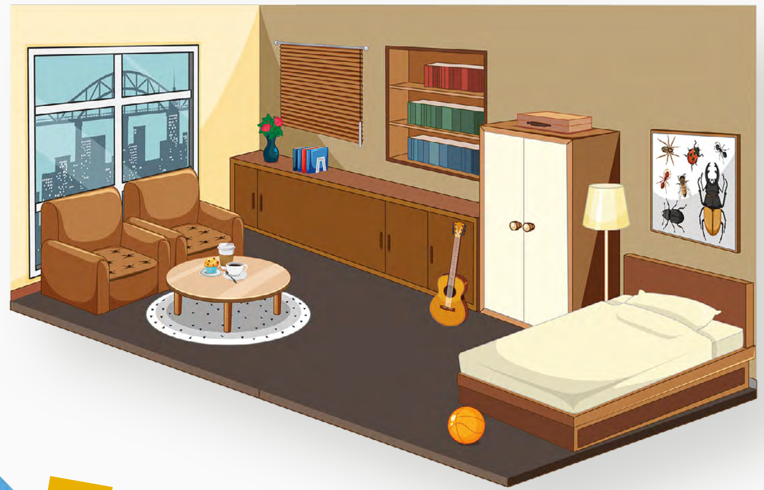

3 Cümleleri uygun kelimelerle tamamlayalim.

Кітаптар сөренің ___________ тұр. Шам ___________ тұр. Сөренің ___________ кітап жатыр. Үстелдің ___________ папка тұр. Кереуеттің ___________ екі кресло тұр. Мектептің ___________ көп бала тұр. Біздің үйіміздің ___________ үлкен сауда үйі тұр. Жастықтар ___________ жатыр.

4 Fiillere dikkat edelim.

Тұр

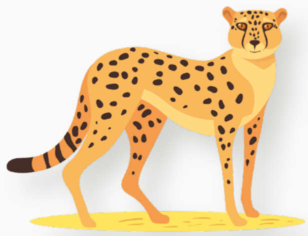

Отыр

Жатыр

Жүр

5 Kelimeleri kullanarak odanızı Eşleştirelimyin.

____
____
____
____

айна сүрту
шаңды сүрту
еденді жуу
төсек жинау
ыдыс жуу
кір жуу
киімдерді жинау
қоқыс шығару

1 Metni okuyalım.

Менің төрт немерем бар.75 жастамын. Бүгін – тазалық күні. Үлкен немерем, Айсұлу ыдыс жуады, содан кейін кір жуады. Ортаншы немерем Жанар шаңды сүртеді және еденді жуады. Алтынай айнаны сүртеді. Үйдің кенжесі Мақсат қоқысты шығарады. Мен тек төсегімді жинаймын. Мен немерелерімді жақсы көремін.

2 Metindeki altı çizili cümleleri eşleştirelim.

Айнаны сүртемін

Шаңды сүртемін

Еденді жуамын

Төсегімді жинаймын

Ыдыс жуамын

Кір жуамын

Киімдерімді жинаймын

Қоқысты шығарамын

Dikkat!

Нені?	Еденді Шаңды Айнаны Ыдысты		**Нені?**	Әжемді Айжанды Немеремді Әкемді

-ды -ді,-ты,-ті, -ны, -ні

3 Büyükannenin torunları ne topluyor?

Айсұлу: Мен ыдысты жуамын, Жанар кірді жуады.
Жанар: Жоқ, мен кірді жумаймын, шаңды сүртемін.
Айсұлу: Жарайды, кірді мен жуамын, сен еденді жуасың.
Жанар: Жарайды мен еденді жуамын, Алтынай айнаны сүртеді және төсекті жинайды.
Алтынай: Мен айнаны сүртемін, төсекті жинамаймын.
Әже: Балалар,төсекті мен жинаймын, Мақсат қоқыс шығарады.
Мақсат: Жарайды, мен қоқысты шығарамын.

4 Tabloyu dolduralım.

Кім	не істейді:	не істемейді:
Айсұлу:		
Жанар:		
Мақсат:		
Алтынай:		
Алтынай:		

4 «Temizlik Günüm» konusunda bir hikaye yazalim.

1 **Evet, hayır cevabını yazalım.**

1. Сіздің пәтеріңіз жаңа ма?
Иә, *менің пәтерім жаңа.*
Жоқ, *менің пәтерім жаңа емес.*

2. Айдостың үйі жарық па?
Иә, ____.
Жоқ, ____.

3. Мынау жатын бөлме ме?
Иә, ____.
Жоқ, ____.

4. Асүй кең бе?
Иә, ____.
Жоқ, ____.

5. Үй иесі қазақ па?
Иә, ____.
Жоқ, ____.

2 **Eşleştirelim.**

а. Үстінде	☐	☐	1. Диванның кресло бар.
ә. Алдында	☐	☐	2. Үстелдің кітаптар жатыр.
б. Астында	☐	☐	3. Кереуеттің шкаф бар.
в. Жанында	☐	☐	4. Үстелдің орындықтар бар.
г. Қасында	☐	☐	5. Теледидардың диван бар.

3 **Eşleştirelim.**

Сүртеміз | жуамыз | жинаймыз | шығарамыз

1. еден
2. ыдыс → ________________
3. кір

1. айна
2. шаң → ________________

1. төсек
2. киім → ________________

1. қоқыс → ________________

ANAVATANIMIZ

4.A Anavatanımız
4.A' Benim şehrim
4.B Eczane nerede?
4.V Yolu tarif eder misiniz
4.G Modülü gözden geçirme

4
MODÜL

Тәуелсіз мемлекет
мемлекеттік тіл
халық
Астана
қала
жер көлемі
әлем
ұлттық валюта
орналасқан

1 **Metni okuyalım.**

Қазақстан – тәуелсіз мемлекет. Мемлекеттік тілі – қазақ тілі. Бірақ Қазақстан халқы үш тілде сөйлейді. Олар қазақ, орыс, ағылшын тілдері. Астанасы – Нұр-Сұлтан қаласы. Жер көлемі жағынан Қазақстан әлемде 9-орында. Қазақстанның ұлттық валютасы – теңге. Қазақстан төрт мемлекетпен көрші.

2 **Cümlelerdeki hataları düzeltelim.**

А. Қазақстан – тәуелсіз мемлекет. ____________________

Ә. Қазақстанның астанасы – Алматы қаласы. ____________________

Б. Қазақстан халқы екі тілде сөйлейді. ____________________

В. Қазақстанның мемлекеттік тілі – ағылшын тілі. ____________________

Г. Жер көлемі кішкентай. ____________________

Ғ. Қазақстанның ұлттық валютасы – доллар. ____________________

3 **Haritadaki şehirlerin nerede olduğunu söyleyelim.**

Ақтау Нұр-Сұлтан Алматы Қарағанды Семей Шымкент Орал	Қаласы	☐ Солтүстік Қазақстанда ☐ Оңтүстік Қазақстанда ☐ Шығыс Қазақстанда ☐ Батыс Қазақстанда	Орналасқан.

1 **Açıklamaları okuyalım ve şehir isimlerini yazalım.**

оңтүстік
солтүстік
шығыс
батыс
көп қабатты үй
жер үй
тұрғые үй кешені

өзен
тарих
аудан
даңғыл
ықшам аудан
пәтер

____

Мен Алматы қаласында тұрамын. Алматы қаласы Қазақстанның оңтүстік астанасы. Алматы – тарихи қала. Қаланың табиғаты әдемі. Мен Көктебенің жанында екі қабатты жер үйде тұрамын. Бірақ әдемі жерде орналасқан. Үйімнің терезесінен Көктебе мен сұлу табиғат көрінеді.

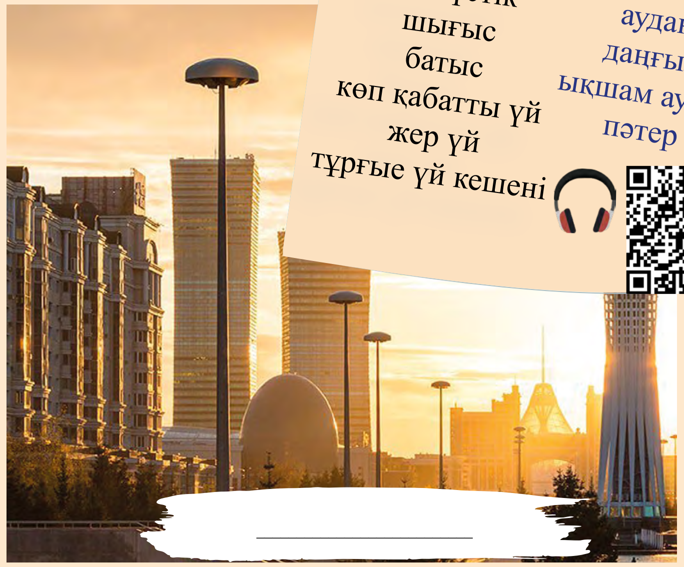

____

Мен Нұр-сұлтан қаласында тұрамын. Нұр-сұлтан қаласы Қазақстанның жаңа астанасы. Нұр-сұлтан қаласының ғимараттары әдемі. Мен Бәйтеректің жанында, «Нұрсая» тұрғын үй кешенінде тұрамын. Үйім көп қабатты және әдемі. Мен жетінші қабатта тұрамын. Үйімнің терезесінен биік ғимарттар, Есіл өзені көрінеді.

2 **Metni okuyalım ve şehirleri bulalım.**

Қай қала?	Нұр-Сұлтан	Алматы
Қазақстанның оңтүстік астанасы.	☐	☐
Бәйтерек , «Нұрсая» тұрғын үй кешені бар	☐	☐
Қаланың табиғаты әдемі.	☐	☐
Тарихи қала.	☐	☐
Қазақстанның жаңа астанасы.	☐	☐
Көктебе және сұлу табиғаты бар.	☐	☐
Жаңа,биік ғимараттары бар	☐	☐
Есіл өзені бар.	☐	☐

3 Direksyona göre şehrinizden evinize doğru bir yönde yürüyün.

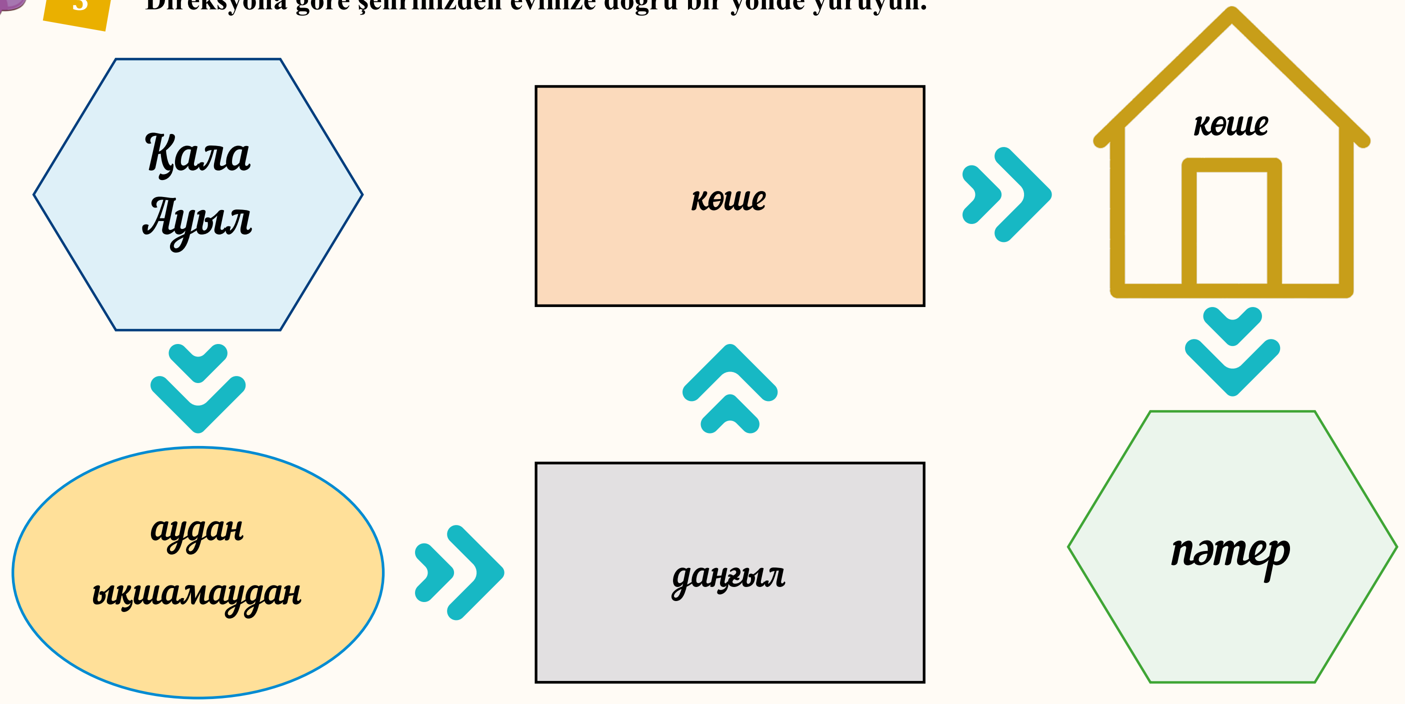

Назар аударыңыз!

МЕН	АЛМАТЫДА	ТҰРАМЫН	ТҰРМАЙМЫН
СЕН		ТҰРАСЫҢ	ТҰРМАЙСЫҢ
СІЗ		ТҰРАСЫЗ	ТҰРМАСЫЗ
ОЛ		ТҰРАДЫ	ТҰРМАЙДЫ

4 Tabloya göre adresinizi açıklayın.

Қалалар:	Ақтау	Нұр-Сұлтан	Алматы
Ауылдар:	Абай	Қарсақпай	Зайсан
Аудандар:	Есіл	Байқоңыр	Алматы,
Даңғылдар:	Тәуелсіздік,	Ұлы- дала	Момышұлы
Көше:	Байтұрсынов	Қажымұқан	Әуезов
Үй:	63	76	88
Пәтер:	64	99	55

1 Resimleri ve kelimeleri eşleştirelim.

банк
дәріхана
мейрамхана
аурухана
университет
дүкен
мектеп
әуежай
қонақүй
кинотеатр
саябақ
емхана
вокзал
стадион
автотұрақ
оң жағында
сол жағында
жанында
қарама қарсы

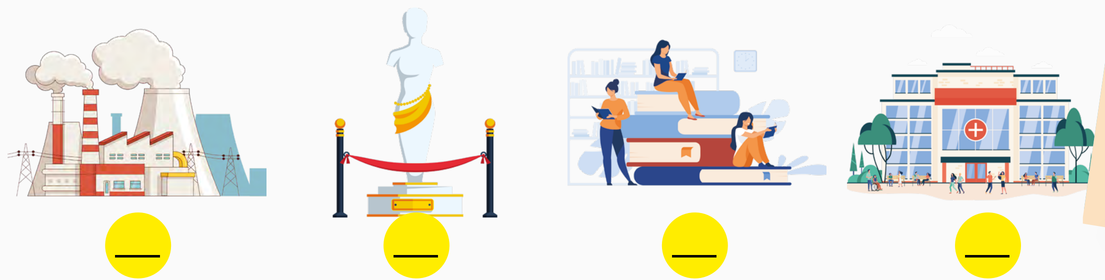

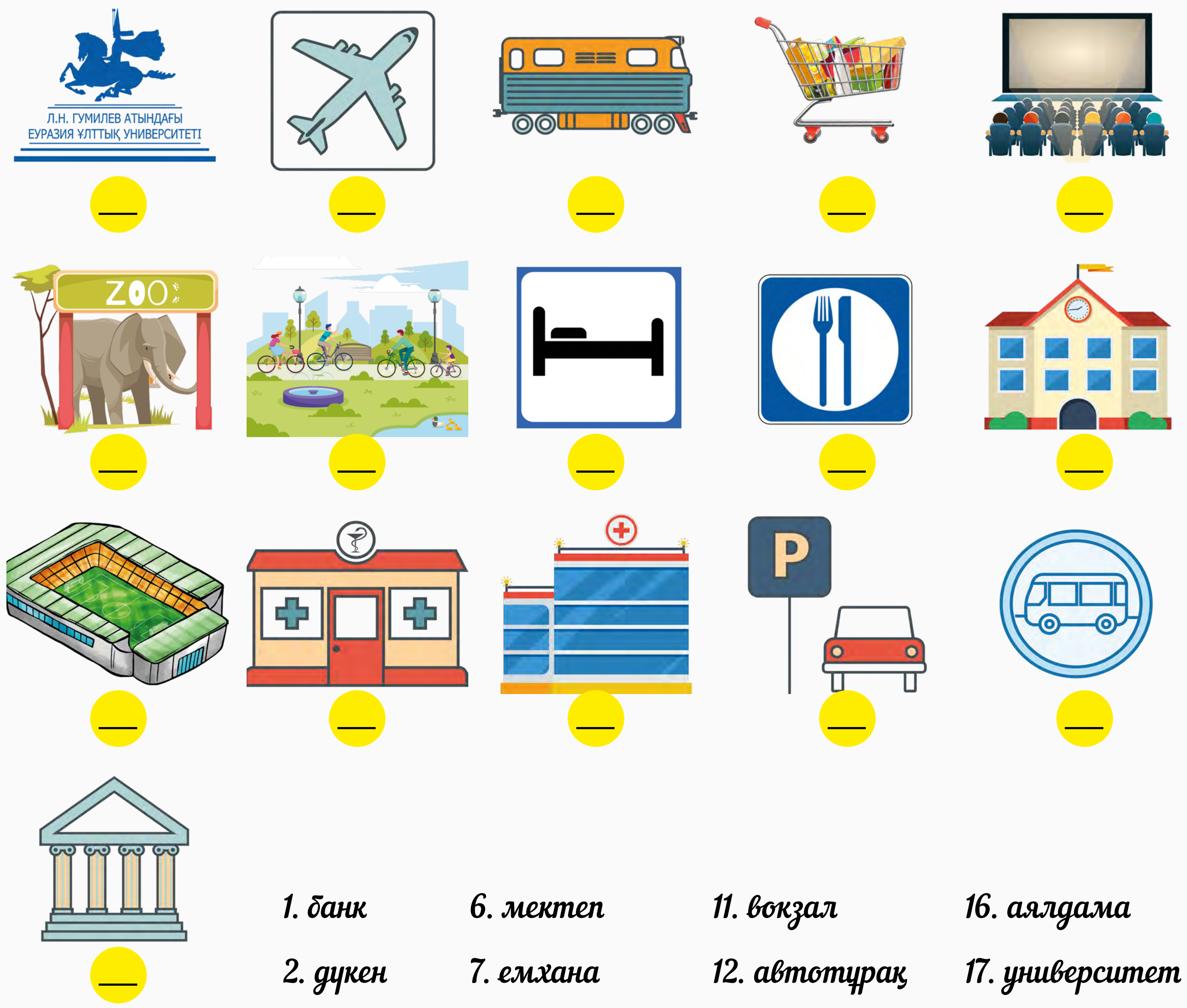

1. банк	6. мектеп	11. вокзал	16. аялдама
2. дүкен	7. емхана	12. автотұрақ	17. университет
3. саябақ	8. стадион	13. аурухана	18. кинотеатр
4. музей	9. мейрамхана	14. қонақүй	19. зообақ
5. дәріхана	10. әуежай	15. кітапхана	20. зауыт

2 Kelimeleri kullanarak cümleleri tamamlayalım.

оң жағында • сол жағында • жанында • қарама қарсы орналасқан

1. Дәріхана мектептің ________________________.
2. Мектеп аурухананың ________________________ орналасқан.
3. Емхана университеттің ________________________ орналасқан.
4. Стадион қонақүйдің ________________________ тұр.
5. Банк дүкеннің ________________________.
6. Дүкен мейрамхананың ________________________ орналасқан.
7. Аялдама қонақүйдің ________________________.
8. Поштаның ________________________ дәріхана тұр.

3 Nerede bulunur?

Fotoğrafa bakalım ve binaların hangi sokakta olduğunu anlatalım.

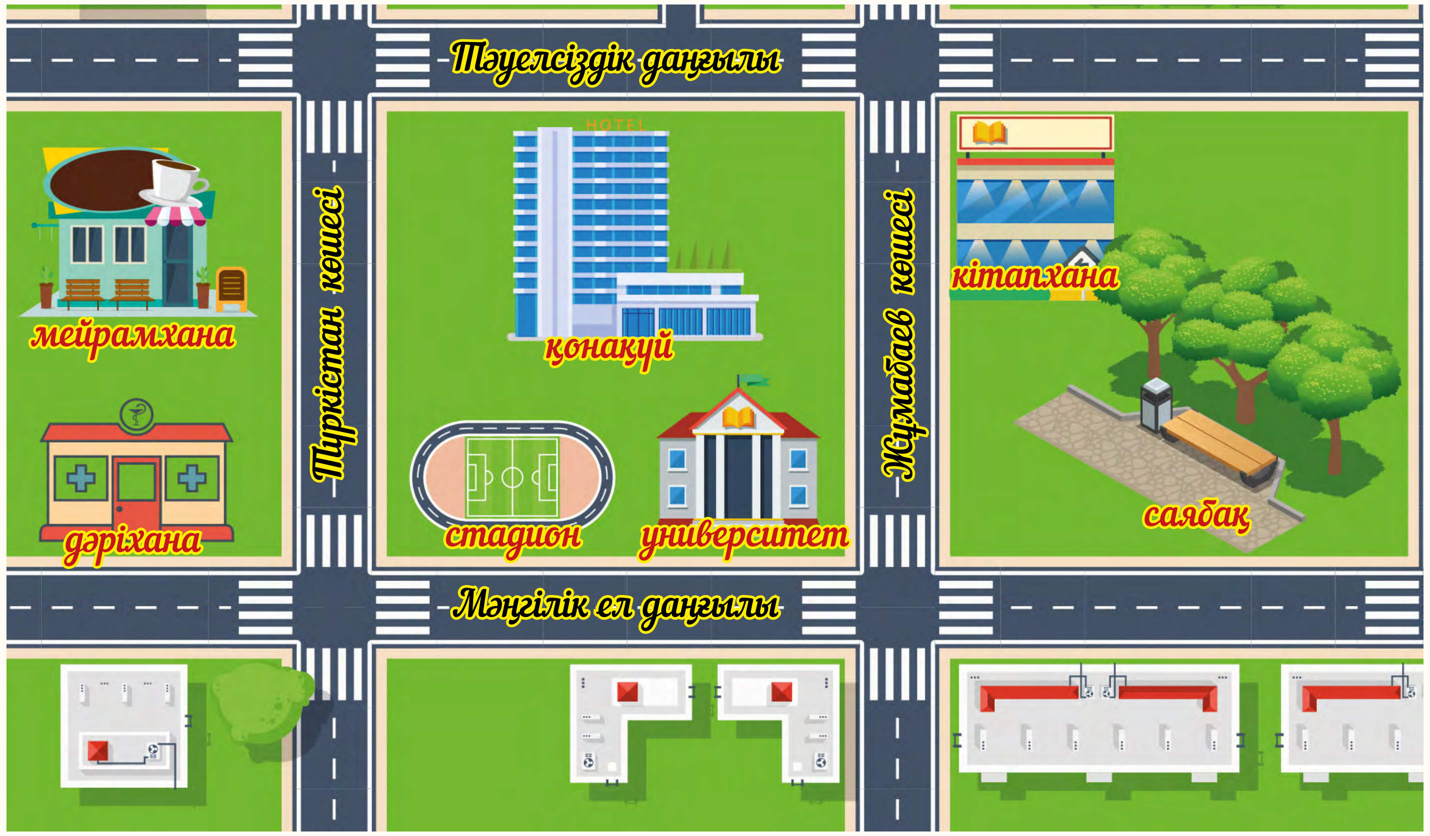

1 Metni dinleyelim.

А.

– Кешіріңіз, Ұлттық кітапхана қай жерде?

– Мен білмеймін, турист едім.

Ә.

– Кешіріңіз, қарындас. Ұлттық кітапхана қай жерде?
– Ұлттық кітапхана ма?
Министірлер үйінен тура жүріңіз.
Достық көшесінде оңға бұрылыңыз.
Жолдан өтіңіз. Алдыңыздан Ұлттық кітапхана ғимаратын көресіз.
– Рахмет
– Оқасы жоқ

солға бұрылыңыз
оңға бұрылыңыз
тіке жүріңіз
жолдан өтіңіз

2 Metindeki doğru veya yanlış cevabı işaretleyelim.

	дұрыс	бұрыс
1. Министірлер үйінен солға бұрылыңыз.	☐	☐
2. Достық көшесінде солға бұрылыңыз.	☐	☐
3. Артыңызда Ұлттық кітапхана ғимаратын көресіз.	☐	☐
4. Түркістан көшесінде оңға бұрылыңыз.	☐	☐
5. Жолдан өтпеңіз.	☐	☐

3 Soruları cevaplayalım.

1. Турист ұлттық кітапхананың қайда екенін біле ме?
2. Жолаушы ненің қайда екенін сұрады?
3. Аудиомәтіндегі нешінші жолаушы жол көрсетті?

4 **Kayboldum. Yolu tarif edin. Haritaya göre yolu belirtin.**

1. Мейрамхана қайда орналасқан?
2. Қонақүй қайда орналасқан?
3. Мейрамхана қайда орналасқан?
4. Асхана қайда орналасқан?
5. Университет қайда орналасқан?

Солға, оңға бұрылыңыз, тіке жүріңіз

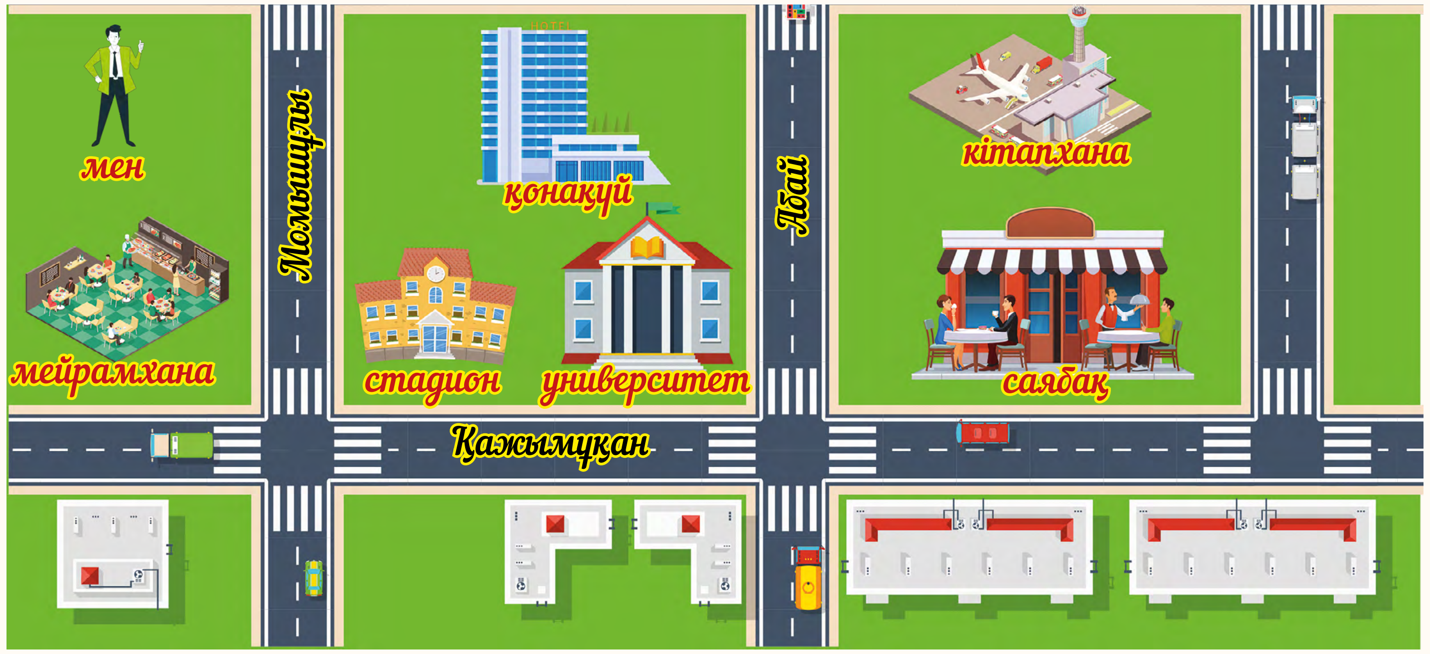

1. ______________________________

2. ______________________________

3. ______________________________

4. ______________________________

5. ______________________________

1 **Cümleyi tamamlayalım.**

Мен ______________ тұрамын. Ол жерде менің ______________ бар. Менің ата - анам ______________ тұрады. Менің ағам __________ __________. Менің досым/құрбым ______________ __________. Оның пәтері/үйі __________. Менің ағам ______________.

2 **Kelimeleri sırayla düzenleyelim.**

1. Сіз/Алматы /тұрасыз ба/қаласында? ______________________
2. ба?/ауылда/Сен/тұрасың ______________________
3.Сіздің/ма?/пәтеріңіз/бесінші қабатта ______________________
4. тұра/ма?/үйде /Ол/отызыншы ______________________
5. тұрасың?/нешінші/Сен/пәтерде ______________________
6. мекенжайыңыз/қандай?/Сіздің ______________________

3 **Uygun kelimeleri ekleyelim.**

Айна: - Ало, Мақсат, сәлем! Мекенжайың қандай? Мен адасып қалдым.
Мақсат: - Сәлем, Айна. Момышұлы1…………,14 үй.
Айна: - Үйдің жанында не 2......................... ?
Мақсат: - Үйдің жанында кітап 3........... орналасқан.
Айна: - Мақсат, кітап дүкенінің 4……………..ма ?
Мақсат: - Иә, жолдан өтесің.
Айна: - Рахмет.

5 MODÜL

MESLEĞİM

5.A Meslekler dünyası
5.A' Mesleğiniz nedir?
5.B Benim işim
5.V Tehlikeli ve ilginç meslekler
5.G Modülü gözden geçirme

1 Okuyalım, hatırlayalım.

2 Boş bırakılan yerlere uygun meslekleri yazalım.

__________________ би билейді
__________________ ән айтады
__________________ киім тігеді
__________________ сурет салады
__________________ шаш қияды
__________________ адамдарды емдейді
__________________ бала оқытады
__________________ сатады
__________________ кітап береді
__________________ күзетеді
__________________ фотоға түсіреді
__________________ тамақ пісіреді
__________________ спортшыларды жаттықтырады
__________________ басқа тілден аударады

3 Boşlukları doldurun.Dialog oluşturalım.

– Сіз қандай мамандықтарды білесіз?
– Мен __________, __________, __________, __________, __________ деген мамандықтарды білемін
– Сізге қандай мамандық ұнайды?
– Маған __________ мамандығы ұнайды.
– Сіздің жұмыста қандай мамандар бар?
– Біздің жұмыста __________, __________, __________ жұмыс жасайды.
– Сіздің жұмыста хатшы бар ма?
– Жұмыста хатшы __________.

4 Cevaplayalım.

- Самат үй салады. Ол кім?
- Сымбат адамдардың тісін емдейді. Ол кім?
- Болат жаңалықтарды жүргізеді. Ол кім?
- Әсем құжаттарды аударады? Ол кім?
- Әлия азық-түлік сатады. Ол кім?
- Асхат балаларды жаттықтырады. Ол кім

1 Kelimeleri okuyalım ve sözlüğe bakalım.

Жұмыс | Еңбек өтілі | Жақсы көру | Жұмыс жасау

2 Örneğe bakalım, cevaplayalım.

Үлгі: – Сіз __бишісіз__ бе?
– Жоқ, мен __әншімін__

– Сіз дәрігерсіз бе?
– Жоқ, мен __________________

– Сіз мұғалімсіз бе?
– Жоқ, мен __________________

– Сіз заңгерсіз бе?
– Иә, мен __________________

– Сіз аспазсыз ба?
– Иә, мен __________________

Dikkat

Жіктік жалғауы.

Жіктік жалғауы адамның кім екенін, кәсібін көрсететін зат есімдерге жалғанады. Мысалы. Мен ***мұғаліммін, сіз дәрігерсіз, ол әнші***.

Жақ	Қосымшалары	
	Жекеше	**Көпше**
I жақ Мен/Біз	*-мын, -мін, -бын,-бін, -пын, -пін*	*-мыз, -міз, -быз, -біз, -пыз, -піз*
II жақ Сен/Сіз Сендер/Сіздер	*-сың,-сің, -сыз, -сіз*	*-сыңдар, -сіңдер, -сыздар, -сіздер*
III жақ Ол/Олар	*Жалғауы жоқ*	*Жалғауы жоқ*

Жекеше	**Көпше**
Мен мұғаліммін	Біз мұғалімбіз
Сен мұғалімсің.	Сендер мұғалімсіңдер
Сіз мұғалімсіз	Сіздер мұғалімсіздер
Ол мұғалім	Олар мұғалім

3 Örneğe bakarak yazalım.

Мен аудармашы____, суретші____, медбике____.
Сен аудармашы____, суретші____, медбике____.
Сіз аудармашы____, суретші____, медбике____.
Ол аудармашы____, суретші____, медбике____.

Біз аудармашы____, суретші____, медбике____.
Сендер аудармашы____, суретші____, медбике____.
Сіздер аудармашы____, суретші____, медбике____.
Олар аудармашы____, суретші____, медбике____.

4 **Diyaloğu dinleyelim, doğru kelimeyi yazalım.**

Дастан: *Сәлем, Дина!*
Дина: *Сәлем, Дастан!*
Дастан: *Сенің мамандығың кім?*
Дина: *Мен ________________ . Сен __________ бе?*
Дастан: *Жоқ, мен _________________.*
Дина: *Еңбек өтілің қанша жыл?*
Дастан: *Еңбек өтілім _________ жыл. Сенде?*
Дина: *Менің еңбек өтілім _______ жыл.*
Дастан: *Жұмысыңды жақсы көресің бе?*
Дина: *Әрине, _____________.*

5 **Mesleğimiz hakkında konuşalım.**

Мамандығыңыз кім?	Мен ____________________
Қайда жұмыс жасайсыз?	Мен ____________________ жұмыс жасаймын
Еңбек өтіліңіз неше жыл?	Еңбек өтілім ____________________
Мамандығыңызды жақсы көресіз бе?	Иә, ______________; жоқ ______________

1 **Doğru kelimeyi yazalım.**

Аурухана • банк • мейрамхана • дәріхана • құрылыс • дүкен

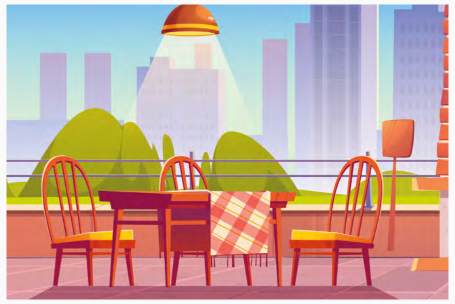

______________ ______________ ______________

______________ ______________ ______________

2 **Soru soralım.**

- Қаржыгер банкте жұмыс жасайды.	*Қаржыгер қайда жұмыс жасайды?*
- Фармацевт дәріханада жұмыс жасайды.	______________________
- Құрылысшы құрылыста жұмыс жасайды.	______________________
- Аспаз мейрамханада жұмыс жасайды.	______________________
- Дәрігер ауруханада жұмыс жасайды.	______________________
- Сатушы дүкенде жұмыс жасайды.	______________________

3 **Kelimeler hangi mesleğe aittir? Eşleştirelim.**

1. Заңгер	☐	☐	А. Ине, жіп, тігін машинасы
2. Мұғалім	☐	☐	Ә. Заң, құжат, компьютер
3. Тігінші	☐	☐	Б. Кітап, тақта, қалам
4. Қаржыгер	☐	☐	В. Ақша, калькулятор, есеп

4 Rollere göre okuyalım.

- Сәлеметсіз бе! Бұл фирмаға қандай мақсатта келдіңіз?
- Сәлеметсіз бе! Осы фирмада жұмыс жасағым келеді.
- Есіміңіз кім?
- Есімім – Сымбат.
- Мамандығыңыз кім?
- Менің мамандығым – қаржыгер.
- Біліміңіз қандай?
- Білімім - жоғары.
- Қайда оқыдыңыз?
- Мен Лондонда оқыдым.
- Бұрын қайда жұмыс жасадыңыз?
- Банкте жұмыс жасадым.
- Еңбек өтіліңіз неше жыл?
- Еңбек өтілім – 9 жыл.

5 Cevaplayalım.

1. Сымбат фирмаға қандай мақсатта келді?
А) сұхбат алуға
Ә) жұмысқа кіруге
Б) жұмыстан шығуға

2. Сымбат неше жыл жұмыс жасаған?
А) 9 жыл
Ә) 19 жыл
Б) 10 жыл

3. Сымбат бұрын жұмыс жасаған ба?
А) иә
Ә) жоқ
Б) айтылған жоқ

4. Сымбат қайда оқыған?
А) Шетелде
Ә) Қазақстанда
Б) айтылған жоқ

6 Diyalog oluşturalım.

- Қайда жұмыс жасайсыз?
- Кім болып жұмыс жасайсыз?
- Еңбек өтіліңіз қанша жыл?
- Неше жерде жұмыс жасадыңыз?

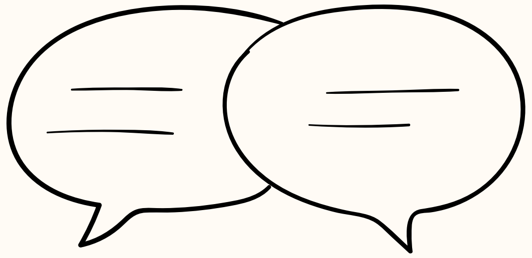

1 Eşleştirelim.

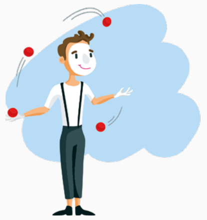

Өрт сөндіруші · *Ұшқыш* · *Әртіс* · *Полиция* · *Бағдарламашы* · *Сиқыршы*

2 Boşluklara gerekli meslekleri yazalım.

1. Өрт сөндіретін адам ____________________.
2. Ұшақты басқаратын адам ____________________.
3. Театрда жұмыс істейтін адам ____________________.
4. Адамдарды қорғайтын адам ____________________.
5. Циркте жұмыс жасайтын адам ____________________.
6. Компьютерде көп жұмыс жасайтын адам ____________________.

3 Meslekleri sütunlere yazalım.

Өрт сөндіруші • ұшқыш • полиция • әртіс • бағдарламашы • сиқыршы

Қауіпті	Қызықты

4 **Metni okuyalım. Soruları cevaplayalim.**

Менің есімім – Асқар. Жасым 25-те. Өрт сөндіруші болып жұмыс жасаймын. Еңбек өтілім– 3 жыл. Өрт сөндіруші – қауіпті мамандық. Бұл мамандық иесі батыр, денсаулығы күшті, шыдамды болуы керек.

Менің есімім – Қайрат. Жасым 32-де. Air Astana компаниясында ұшқыш болып жұмыс жасаймын. Еңбек өтілім – 10 жыл. Ұшқыш өте қызықты және қауіпті мамандық. Ұшқыш білімді, денсаулығы күшті болуы керек.

- Кімнің еңбек өтілі аз?
- Кімнің мамандығы қауіпті?
- Кімнің денсаулығы мықты болуы керек?
- Кімнің жасы кіші?
- Кім мамандыққа керек үш қасиетті айтты?
- Екі кейіпкерде не ұқсас?

5 **Tabloyu dolduralim.**

Кім?	Қайда жұмыс жасайды? Тізімнен таңдаңыз.	Мамандық қиын ба, оңай ма?
Ұшқыш	*Әуе компаниясында, вокзалда, циркте*	
Бағдарламашы	*Мейрамханада, құрылыста, компанияда.*	
Сиқыршы	*Саябақта, циркте, банкте*	
Әртіс	*Театрда, дүкенде, дәріханада*	

6 **Tablodaki kelimelerle cümle oluşturalım.**

Үлгі: *Ұшқыш әуе компаниясында жұмыс жасайды.*

1 **Mesleklerin isimlerini yazalım.**

й	Я	О	Ч	Ю	Н	К	И	Қ	Л	Д	Ф	Д	П	Э
Ы	Б	У	Э	М	Р	Т	Ь	А	Ю	В	Ф	Щ	Ы	Э
Ь	К	Н	М	Ь	Х	Н	Ц	Р	Ч	У	М	Е	Т	С
Ы	Ч	Ш	Ж	В	Б	Б	Щ	Ж	М	Б	Ш	Х	І	Ы
В	Б	С	Е	Т	О	Я	О	Ы	Ұ	Х	Ю	З	Г	Ж
Д	К	Ы	Я	И	А	П	Ш	Г	Ғ	Г	А	Ч	І	А
Ә	Я	Э	Р	С	М	Н	Д	Е	А	З	Х	В	Н	Ж
Р	Ь	Е	Б	А	Ғ	Д	А	Р	Л	А	М	А	Ш	Ы
І	Ь	Ю	З	Т	Б	И	Ш	І	І	Ң	Е	С	І	Е
Г	Г	Г	П	У	З	З	Е	Ф	М	Г	Д	П	А	Ж
Е	С	Е	П	Ш	І	А	Ш	Ь	И	Е	Б	А	З	Ш
Р	И	Я	Б	Ы	Б	Й	Л	Е	И	Р	И	З	Б	Э
И	Ш	И	В	З	В	Н	И	Ц	З	Ж	К	К	Ь	Ы
Я	Щ	Е	А	Л	Ь	Е	О	Я	Л	Е	Е	Х	Э	Ь
Ч	Ц	В	С	Х	Л	Р	Т	П	Ч	Д	Н	И	Х	Щ

1. Тізімдегі қай мамандық қызықты?
2. Қай мамандық қиын?
3. Қай мамандық оңай?
4. Қай мамандық қауіпті?

2 **Dinleme.**

A) Soruları cevaplayalım.

1. Бірінші кейіпкердің мамандығы кім? ____________________
2. Қай кейіпкер балалық шағын айтты? ____________________
3. Кім оқушы кезін айтты? ____________________
4. Қай кейіпкер тазалық туралы айтты? ____________________

Ә) Uygun kelimeyi yazalım.

- Осы ______________ жақсы көремін
- Дәрігерлік ______________ және ______________ жұмыс.
- Еңбек өтілім – ______________.
- Аспаз болу үшін адамға ______________, ______________ керек.

Б) «Шын немесе жалған» екенін анықтаңыз

	Шын	Жалған
Бірінші кейіпкер аспаз		
Бірінші кейіпкер мамандығын жақсы көреді		
Аспаздың арманы орындалды.		
Дәрігер білімді болуы керек		
Аспаз таза болуы керек		

3 **Meslekleri bulalim, nerede çalıştığını yazalim.**

Мамандықтардың аты	Қайда жұмыс жасайды?

BENIM BIR GÜNÜM

6.A Zaman. Saat
6.A' Hafta isimleri
6.B Günlük rutin
6.V Benim iş günüm
6.G Modülü gözden geçirme y

6
MODÜL

1 Okuyalım, ezberleyelim.

• Минут	• Апта	• Ғасыр	• Түн
• Сағат	• Ай	• Таңертең	• Күндіз
• Тәулік	• Жыл	• Кеш	• Сағат

2 Eşleştirelim.

Бір минутта	☐	☐	60 минут бар
Бір сағатта	☐	☐	24 сағат бар
Бір тәулікте	☐	☐	60 секунд бар
Бір аптада	☐	☐	30 немесе 31 күн бар
Бір айда	☐	☐	7 күн бар
Бір жылда	☐	☐	100 жыл бар
Бір ғасырда	☐	☐	12 ай бар

3 Hangi zaman diliminde?

1. ____________________

2. ____________________

3. ____________________

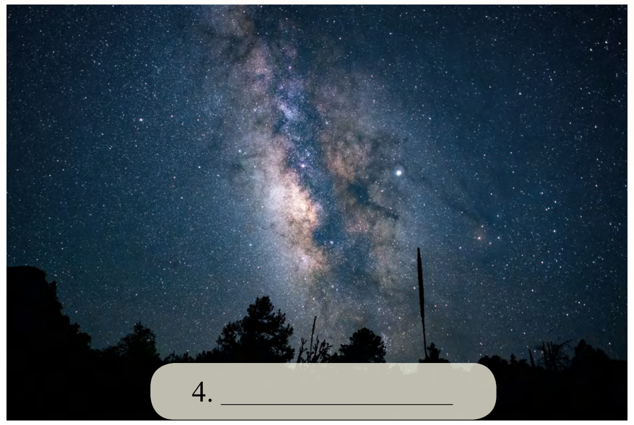
4. ____________________

4 İfadeler ne zaman kullanılır? Tabloya yazalım.

Таңертең ____________________

Кеште ____________________

Күндіз ____________________

Түнде ____________________

Қайырлы таң!

Қайырлы күн!

Кеш жарық!

Қайырлы түн!

5 Soruları cevaplayalım.

- Күнде неше сағат жұмыс жасайсыз?
- Қанша уақыт демаласыз?
- Неше сағат ұйықтайсыз?

6 Saati söyleyelim.

Мысал:
Сағат тура он екі
Он екіге бес минут қалды
Он екіден жеті минут кетті

Сағат нешеде?		Сағат неше?	
Сағат	1 де 2 де 3 те 4 те 5 те 6 да 7 де 8 де 9 да 10 да 11 де 12 де	1 ден 2 ден 4 тен 12 ден 1 ге 4 ке 6 ға 10 ға	25 минут кетті 10 минут қалды

Сағат он екі жарым.

7 **Saati yazalım.**

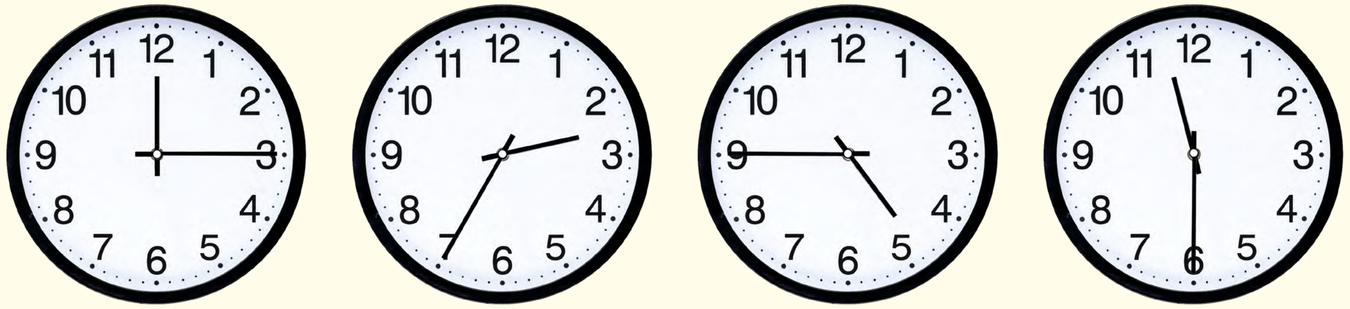

___:___ ___:___ ___:___ ___:___

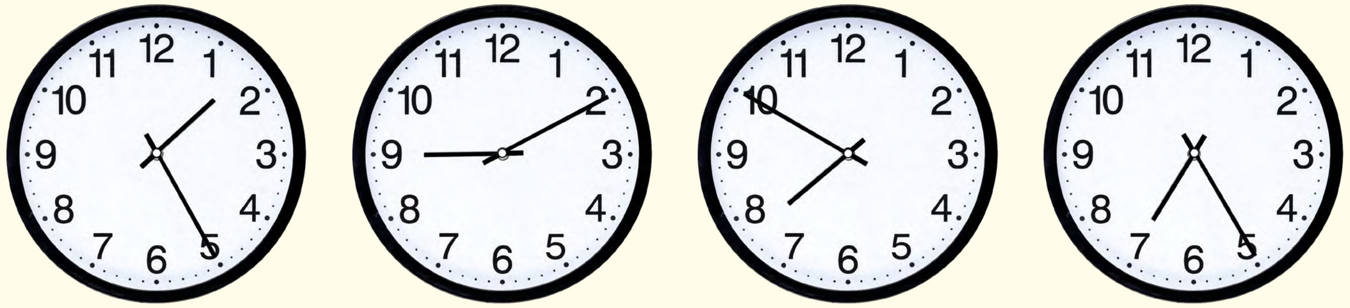

___:___ ___:___ ___:___ ___:___

1 **Cevaplayalım.**

- Осы айда неше апта бар?
- Осы айда неше күн бар?
- Қазір қандай ғасыр?
- Биыл қай жыл?
- Қазір қай уақыт?
- Қазір сағат неше?

2 **Hafta günlerini ezberleylim.**

1. Дүйсенбі

2. Сейсенбі

3. Сәрсенбі

4. Бейсенбі

5. Жұма

6. Сенбі

7. Жексенбі

3 **Hafta günlerini yazalım.**

1. Аптаның екінші күні __________
2. Аптаның бірінші күні __________
3. Аптаның төртінші күні __________
4. Аптаның алтыншы күні __________
5. Аптаның үшінші күні __________
6. Аптаның бесінші күні __________
7. Аптаның жетінші күні __________

4 Dinleyelim ve kim olduğunu Eşleştirelimyalım.

	Айбар	Айгул	Серік	Гүлден
Жұмада туылған.				
Жексенбі күні жұмыс жасайды.				
Аптасына үш күн демалады.				
Аптаның екінші күнінде бассейнге барады.				
Дүйсенбі сайын жиналысқа қатысады.				
Сәрсенбіде достарымен футбол ойнайды.				

5 Takvime bakalım, soruları cevaplayalım.

СӘУІР

Дб	Сс	Ср	Бс	Жм	Сн	Жс
			1	2	3	4
5	6	7	8	9	10	11
12	13	14	15	16	17	18
19	20	21	22	23	24	25
26	27	28	29	30		

- Екінші сәуір аптаның қай күні?
- Сәуір айында неше сенбі бар?
- Сәрсенбі қай күндерге келіп тұр?
- Сәуірдің жиырма бесі аптаның қай күні?
- Ай аптаның қай күнімен бітеді?

6 Diyalog oluşturalım.

- Бүгін қай күн?
- ______________________________
- Аптаның қай күні демаласың?
- ______________________________
- Аптаның қай күнін жақсы көресің?
- ______________________________
- Сенбі сағат нешеде оянасың?
- ______________________________
- Жексенбі нешеде ұйықтайсың?

1 Okuyalım ve hatırla.

- Күн тәртібі
- Ұйықтау
- Ояну
- Жаттығу жасау
- Шомылу
- Жаяу жүру
- Серуендеу
- Таңғы ас
- Кешкі ас
- Түскі ас
- Салауатты өмір салты

2 Diyalog oluşturalım.

- Таңертең нешеде оянасың?
- Жұмысқа/ оқуға нешеде барасың?
- Түскі асты қайдан ішесің?
- Кешкі асты нешеде ішесің?
- Нешеде ұйықтайсың?

3 Bulat ve Alina'nın gündemini söyleyin.

- Кім ерте оянады?
- Кім сағат шырылынан оянады?
- Кім оянысымен шомылады?
- Кім жұмысқа жаяу барады?
- Кім таңғы асты үйден ішеді?
- Кім жұмыстан түнде келеді?
- Кім кешкі асқа зиянды тағам жейді?
- Кім жұмыстан кейін серуендейді?
- Кім ерте ұйықтайды?
- Кім жаттығу жасайды?
- Кім кешкі ас пісіреді?

4 **Okuyalım. Doğru ya da yanlış olanı bulun.**

Күн тәртібі

Күн тәртібі – уақытты дұрыс өткізу.

Таңертең ерте оянып, жаттығу жасасаң, күнің жақсы өтеді. Таңғы жаттығудан кейін таңғы ас ішу керек. Түскі ас пен кешкі асты да уақытымен ішіп, уақытымен ұйықтау керек. Жұмыстан кейін жаяу серуендеген пайдалы. Кез келген уақытта ұйықтасаң, шаршаңқы жүресің.

Күнің сәтті өтсін десең күн тәртібін сақтап, салауатты өмір салтын ұстану керек.

Тұжырымдар	Дұрыс	Бұрыс
Таңмен жаттығу жасау пайдалы	☐	☐
Уақытымен тамақтану керек	☐	☐
Ерте ұйықтау зиян	☐	☐
Жаяу жүру пайдалы	☐	☐

5 **Günlük rutinini yazalım.**

8:00		16:00	
9:00		17:00	
10:00		18:00	
11:00		19:00	
12:00		20:00	
13:00		21:00	
14:00		22:00	
15:00		23:00	

1 **Kelimeleri hatırlayalım.**

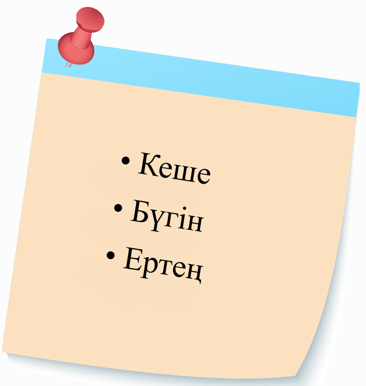

2 **Cevaplayalım.**

- Кеше жұмыста не істедің?
- Ертең не істейсің?
- Бүгін күнің қалай өтті?

3 **Genellikle ne zaman yaptığımızı yazalım.**

Таңертең	Күндіз	Кешке	Түнде

- Таңғы ас ішу
- Жаттығу жасау
- Кездесуге бару
- Жаяу серуендеу
- Достармен кездесу
- Кітап оқу
- Тамақтану
- Ұйықтау
- Дүкен аралау
- Теледидар көру
- Электронды поштаны тексеру

4 **Eşleştirelim.**

1. Күнде неше сағат жұмыс жасайсыз? ☐
2. Жұмысқа сағат нешеде барасыз? ☐
3. Жұмыс күніңіз неден басталады? ☐
4. Түскі асқа қанша уақыт бөлесіз? ☐
5. Жұмысқа немен барасыз? ☐
6. Жұмыстан кейін не істейсіз? ☐

☐ **А.** Электрондық поштаны тексеруден
☐ **Ә.** Автобуспен
☐ **Б.** Сағат 9-да
☐ **В.** 1 сағат
☐ **Г.** 8 сағат
☐ **Ғ.** Спортпен айналысамын

5 **Boşlukları dolduralım.**

Дүйсенді • тоғызда • жаяу • түскі ас • поштамды

Менің жұмыс күнім

Бүгін аптаның бірінші күні ________________. Мен ұйқымнан оянып, сағат ________________ жұмысқа ________________ келдім. Жұмысқа келіп, электрондық ________________ тексердім. Бүгін ________________ кезінде құрбыммен кездесемін.

6 **Doktor ve öğretmen gününün nasıl geçtiğini yazalım.**

- Аптаның қай күндері жұмыс жасайды?
- Таңертең нешеде тұрады?
- Жұмысы нешеде басталды?
- Жұмыста не істейді?
- Қашан тамақтанды?
- Неше сағат жұмыс жасады?
- Жұмыстан нешеде шығады?

7 **İş gününüz nasıl geçti? İfadelerden birini seçelim, anlatalımз.**

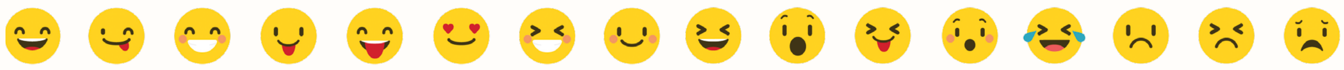

1 **Soruları cevaplayalım.**

- Таңертең нешеде тұрасыз?
- Жаттығу жасайсыз ба?
- Таңғы ас ішесіз бе?
- Түскі асты неше іштіңіз?
- Жұмыстан кейін серуендейсіз бе?

2 **Cevapları okuyalım, soru yazalım.**

Самал: ________________________________?
Болат: таңертең 7-де ояндым.
Самал: ________________________________?
Болат: Таңғы асқа жұмыртқа жедім және кофе іштім
Самал: ________________________________?
Болат: Жаттығу жасадым
Самал: ________________________________?
Болат: Жұмыстан кейін фильм қарадым

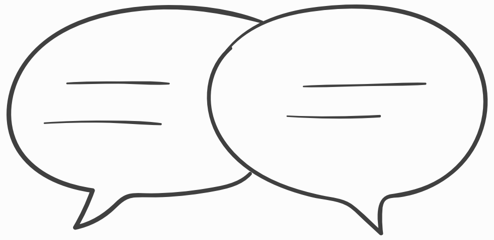

3 **Resimlere bakalım, günlük rutini yazalım.**

Уақыты	Не істейді?

7 MODÜL

SEZONLAR

7.A Dört mevsim
7.A' Suyikti zhyl mezgilim
7.B 12 ay
7.V Doğa olayları
7.G Modülü gözden geçirme

1 **Kelimeleri yazalım, okuyalım.**

1. *Жазда* күн _______ болады

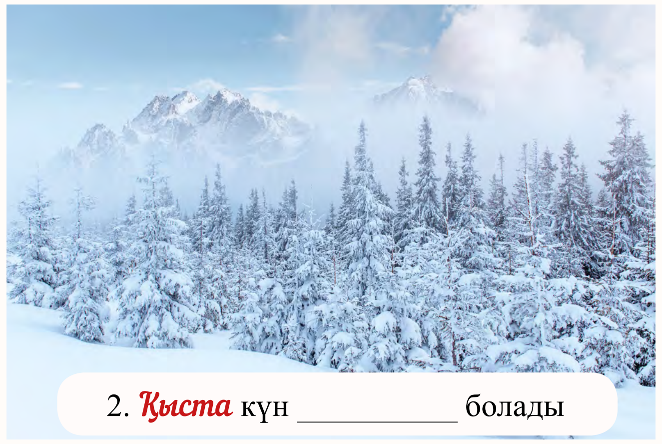

2. *Қыста* күн _______ болады

Ыстық | Аяз | Жылы | Салқын

3. *Көктемде* _______ болады

4. *Күзде* күн _______ болады

2 **Kelimeleri yazalım.**

жаңбыр | қар | боран

1. _______________

2. _______________

3. _______________

3 **Cümleleri okuyalım, mevsimlere göre yazalım.**

- Қар ериді
- Гүлдер шығады
- Жапырақтар сарғаяды
- Жаңа жыл мейрамы болады
- Жеміс піседі
- Шаңғы тебеміз
- Қар жауады
- Жаңбыр жауады
- Күн жылынады
- Боран соғады
- Суға түседі
- Күнге күйеді
- Құстар келеді

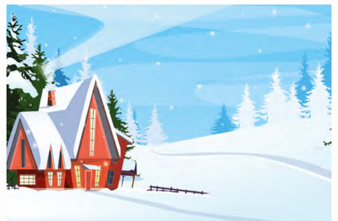

Көктем	Жаз	Күз	Қыс

4 **Diyalog oluşturalım.**

- Сізге қай жыл мезгілі ұнайды?
- Ал қай жыл мезгілі ұнамайды?

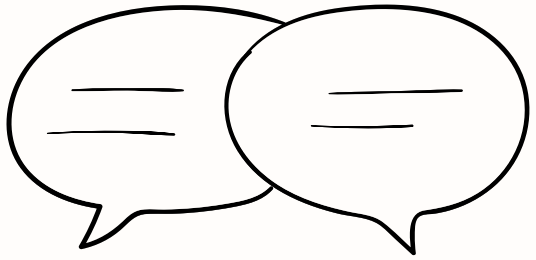

1 **Soruyu cevaplayalım.**

- Қандай жыл мезгілін білесіз? ______________________________
- Қай жыл мезгілін жақсы көресіз? ______________________________

қар ериді
суға шомылу
жеміс-жидек піседі
шаңғы тебу

2 **Metni dinleyelim, boşluğu dolduralım.**

Асқар: Салтанат, сенің сүйікті жыл ____________ қандай?
Салтанат: Мен ____________ жақсы көремін.
Асқар: Неге? Қыста аяз болады емес пе?
Салтанат: Мен қарды жақсы көремін. Қыста шаңғы тебесің. Жаңа жыл мейрамы болады. Ал, сен қай жыл мезгілін жақсы көресің?
Асқар: Менің сүйікті жыл мезгілім – ____________.
Салтанат: Неге?
Асқар: Көктемде күн ____________ болады. Жылы жақтан құстар келеді, қар ериді, гүлдер шығады.
Салтанат: ____________ мезгілі ұнай ма?
Асқар: Жаз ____________. Жазда адамдар суға түседі, күнге күйеді. Бірақ маған ____________ ұнамайды.
Салтанат: Неге?
Асқар: Күзде күн салқындайды. Күн ____________ болады.
Салтанат: Келіспеймін. Күздің де қызықтары бар. Күзде жемістер піседі, балалар мектепке барады.
Асқар: Жақсы, сенің пікіріңмен келістім. Әр жыл мезгілі әдемі.

3 **Kim olduğunu bulalım.**

	Салтанат	Мадина
1. Сүйікті жыл мезгілі - қыс	☐	☐
2. Сүйікті жыл мезгілі - көктем	☐	☐
3. Күзді ұнатпайды	☐	☐
4. Төрт мезгілді де әдемі деген ойда	☐	☐

4 Dört mevsime ait cümleleri yazalım.

КӨКТЕМ	*Құс келеді, ...*
ЖАЗ	
КҮЗ	
ҚЫС	

5 Mevsim hakkında yazalım.

- Сүйікті жыл мезгіліңіз қандай?
- Ауа райы қандай болады?

Менің сүйікті жыл мезгілім

1 Ayların isimlerini okuyalım ve mevsimlere göre ayıralım.

Қаңтар • Ақпан • Наурыз • Сәуір • Мамыр • Маусым
Шілде • Тамыз • Қыркүйек • Қазан • Қараша • Желтоқсан

Қыс айлары	Көктем айлары	Жаз айлары	Күз айлары

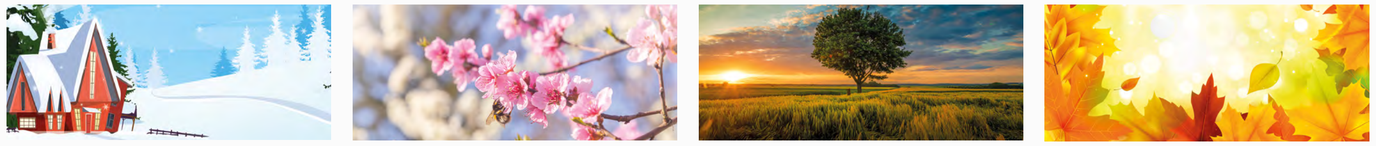

2 Okuyalım.

- Қаңтар қыстың салқын айы
- Мен сәуір айында тудым
- Қазанда жапырақтар сарғаяды
- Қарашада салқын жел соғады
- Шілде айында күн ыстық болады

3 Ayların isimlerini yazalım.

1. Күздің екінші айы ____________
2. Қыстың бірінші айы ____________
3. Жаздың үшінші айы ____________
4. Көктемнің бірінші айы ____________
5. Жаздың екінші айы ____________
6. Күздің бірінші айы ____________

4 Diyalog oluşturalım.

А	Ә
Қай айда туылдың?	____________ айында туылдым, ал сіз ше?
Мен ____________ туылдым.	Анаңыз бен әкеңіз қай айда туылған?
Әкем ____________, анам ____________ туылған. Ал сіздің?	Ал менің әкем ____________, анам ____________ туылған.
Сіздің жердегі жыл мезгілінде ауа райы қандай?	Қысы ____________, жазы ____________, күзі ____________, қысы ____________.

5 Cümleyi okuyalım, zıt anlamda yazalım.

1. Желтоқсанда күн суық *Наурызда күн жылы*
2. Қазанда жаңбыр жауады ____________
3. Қарашада қар жауады ____________
4. Маусым күн ыстық ____________

1 Kelimeleri hatırlayalım.

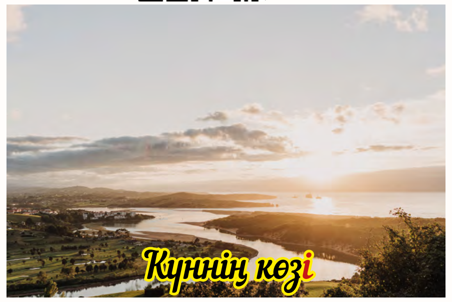

2 Eşleştirelim.

1. Найзағай ☐	☐ **а.** түсті
2. Күннің көзі ☐	☐ **ә.** ойнады
3. Жаңбыр ☐	☐ **б.** соқты
4. Тұман ☐	☐ **в.** жауды
5. Жел ☐	☐ **г.** шықты
6. Бұршақ ☐	☐ **ғ.** жауды

3 Okuyalım.

- Бұршақ қашан жауды?
- Бұршақ кеше жауды. Ертең жаңбыр жауады.
- Оны қайдан білесіз?
- Ауа райы болжамынан.
- Бүгін күн ашық, бірақ кешке найзағай ойнайды
- Жаңбыр жауа ма?
- Жаңбыр жаумайды.

4 Haritaya bakalım, cevaplayalım.

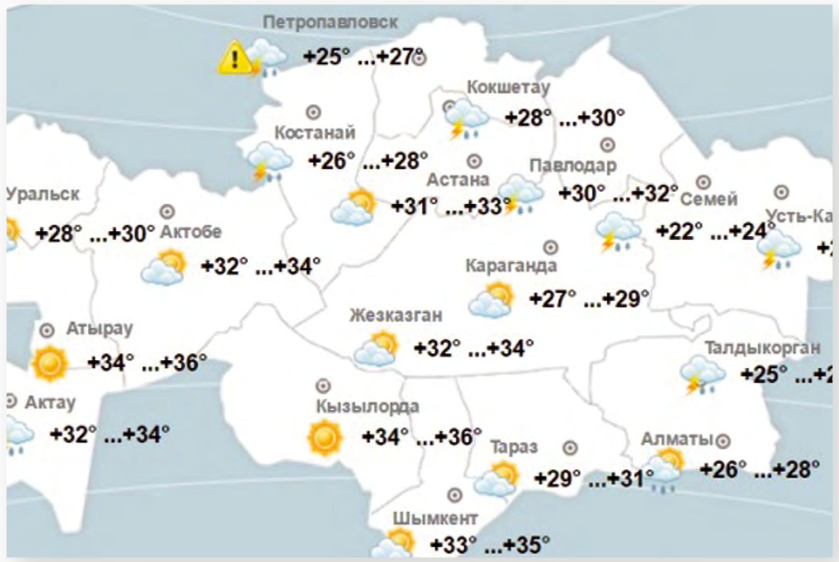

- Бұл қай жыл мезгілінің ауа райы болжамы?
- Бұл қай айдың ауа райы болжамы?
- Қай жерде күн ыстық?
- Ауа температурасы төмен үш жерді айтыңыз.
- Қай жерде жаңбыр болады.

5 Soruları cevaplayalım.

- Қаладағы жыл мезгілінде күн қандай?
- Жазда ең жоғары температура нешені көрсетті? Ол қай жылы болған?
- Қыста ең төмен температура нешені көрсетті? Ол қашан болды?
- Басқа жыл мезгілде ауа температурасы қалай өзгерген?

Орал	ҚЫС	КӨКТЕМ	ЖАЗ	КҮЗ
Ең жоғары	+8,2 2012 жыл	+35,4 1967 жыл	+41,6 1954 жыл	+38,8 2003 жыл
Ең төмен	-43,1 1942 жыл	-35,2 1954 жыл	-1,1 1949 жыл	-32,6 1953 жыл
орт Орташа	-9,8	+6,5	+21,6	+6,2

1 **Çapraz bulmacayı çözelim.**

1. Күздің екінші айы
2. Көктемнің бірінші айы
3. Күздің бірінші айы
4. Жаздың үшінші айы
5. Жаздың екінші айы
6. Жаздың бірінші айы

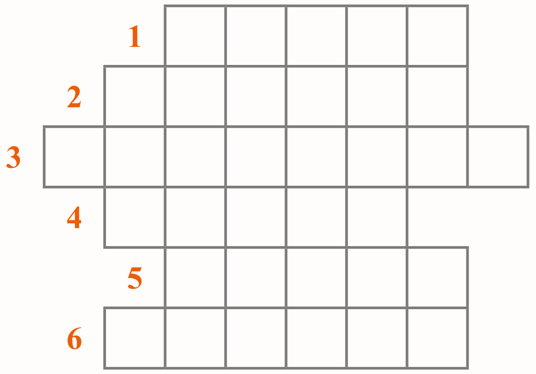

2 **Resimlere bakalım, yazalım.**

1. ______________________

2. ______________________

3. ______________________

4. ______________________

5. ______________________

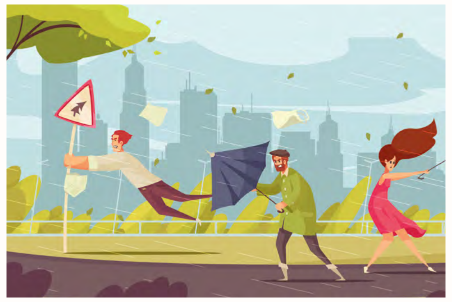

6. ______________________

7. ______________________

8. ______________________

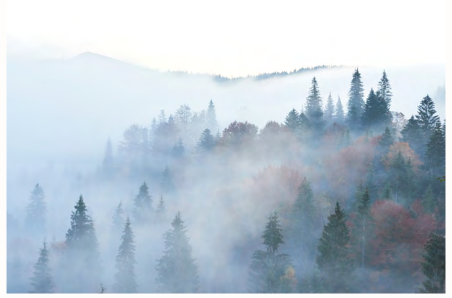

9. ______________________

SEZONLAR
Modülü gözden geçirme
VII
7.G

3 **Boşluklara uygun kelimelere yazalım.**

______________ жауып тұр
______________ түнеріп тұр
______________ ойнап тұр
______________ жауып тұр
______________ шығып тұр
______________ соғып тұр
______________ түскен

4 **Tanımlayalım.**

- Бүгінгі ауа райы қандай?
- Ауа температурасы нешені көрсетіп тұр?

8
MODÜL

GIYIM MAĞAZASI

8.A Kiyafetler rengi
8.A' Hangi kıyafetleri seçeceksiniz?
8.B Mevsimlik kıyafetler
8.V Şık kıyafetler
8.G Modülü gözden geçirme

1 **Resimleri aşağıdaki kiyafet isimleriyle eşleştirelim.**

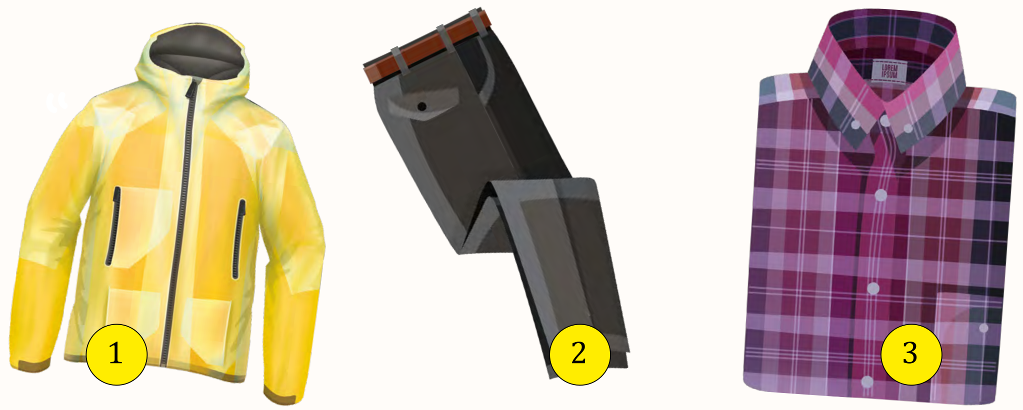

A. Пальто - № ___
B. Аяқ киім - № ___
C. Шалбар - № ___
D. Күрте - № ___
E. Бас киім - № ___
F. Белдемше - № ___
G. Жейде - № ___
H. Етік - № ___
I. Көйлек - № ___
J. Тон - № ___

Dikkat!

Сын есім - заттың түсін, сапасын, белгісін, күйін, салмағын, көлемін, иісін т.б. қасиеттерін білдіретін сөздер. Сұрақтары – қандай? қай?

Мысалы: *ұзын, қысқа, қызыл, әдемі, биік, қара т.б.*

2 Renklerle tanışalım.

қара

ақ — сары — жасыл

қоңыр — қызыл — қызғылт

сұр — көк — күлгін

3 Resimdeki kiyafetlerin renklerini yazalım.

1. Күртенің түсі ____________________
2. Шалбардың түсі ____________________
3. Жейденің түсі ____________________
4. Етіктің түсі ____________________
5. Белдемшенің түсі ____________________
6. Туфлидің түсі ____________________
7. Бас киімнің түсі ____________________
8. Көйлектің түсі ____________________
9. Пальтоның түсі ____________________
10. Тонның түсі ____________________

4 Kelimelerle bir cümle oluşturalım.

1. Менің   қызыл   көйлек   бар

____

2. Мен   жасыл   түс   жақсы көру

____

3. Кеше   жейде   сары   сатып алдым

____

4. Сенің   туфли   ақ   әдемі

____

1 Kelimelerle tanışalım.

- Киім мөлшері
- Киіну бөлмесі
- Ұзын
- Қысқа
- Қымбат
- Арзан
- Қалың
- Жұқа
- Кең
- Тар

2 Soruları cevaplayalım.

Ерлерге	Қыздарға
Шолақ балақты шалбар киесіз бе?	*Етегі ұзын белдемше киесіз?*
Костюмнің түймесін тағын кигенді ұнатасыз ба?	*Жеңі жоқ көйлектер киесіз бе?*
Киімде қалта болғанды ұнатасыз ба?	*Жағалы жемпіріңіз бар ма?*

3 Kelimelerin zıt anlamlılarını yazalım.

Ұзын белдемше	Қысқа белдемше
Қалың жемпір	______________ жемпір
Арзан жейде	______________ жейде
Ақ туфли	______________ туфли
Ұзын жең көйлек	______________ көйлек
Кең балақты шалбар	______________ балақты шалбар
Үлкен аяқ киім	______________ аяқ киім

4 **Diyaloğu dinleyelim, boşluklara uygun kelimeyi yazalım.**

Кеңесші: Қайырлы күн! Сізге қалай көмектесе аламын?
Сатып алушы: Қайырлы күн! Мен __________ іздеп жүрмін.
Кеңесші: Киім __________ қандай?
Сатып алушы: Кейде 36,ал кейде 38
Кеңесші: Түсінікті. Қандай __________ белдемше іздедіңіз?
Сатып алушы: Мен __________ __________ ұнатамын.
Кеңесші: Онда сізге мына __________.......___түсті белдемшені ұсынғым келеді.
Сатып алушы: Әдемі екен, бірақ мен ұзындау белдемше іздеп едім.
Кеңесші: Бұл тым ________ма? Онда жасыл белдемшені көріңіз.
Сатып алушы: Маған ұнап тұр.
Кеңесші: Киіп көресіз бе?
Сатып алушы: Иә, киіп көрейін. Киіну __........._____қай жерде?
Кеңесші: Менімен жүріңіз.

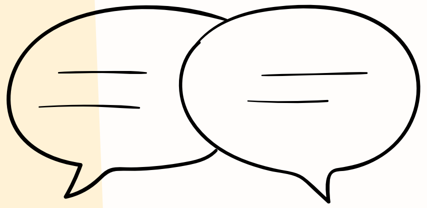

Diyalogla ilgili soruları yanıtlayalım.

A. Сатып алушы қандай дүкенге келді?
B. Сатып алушы нені алуға келді?
C. Кеңесші қандай түсті киімді берді?
D. Сатып алушының киім мөлшер неше?

5 **Diyalog oluşturalım.**

- Киім дүкеніне барған ұнай ма?
- Соңғы рет не сатып алдыңыз?
- Қандай түсті ұнатасыз?
- Қандай түс ұнамайды?
- Киім таңдауға кіммен барасыз?

6 **Resime göre soruları cevaplayalım.**

- Киім дүкеніне барған ұнай ма?
- Соңғы рет не сатып алдыңыз?
- Қандай түсті ұнатасыз?
- Қандай түс ұнамайды?
- Киім таңдауға кіммен барасыз?

1

2

3

4

1 **Kimin ne giydiğini bulalım, eşleştirelim.**

1

2

5

4

A. Жеңі жоқ жасыл көйлек киген.
B. Аяғына қызыл етік киген.
C. Сұр костюм, қоңыр пальто киген
D. Қара күрте киген.

Сұрақтарға жауап беріңіз.

- Суреттегі адамдар қандай маусымға сай киінген?
- Қандай қыстық киімдерді білесіз?
- Қандай жаздық киімдерді білесіз?

2 **Kelimeleri okuyalım ve hatırlayalım.**

Құлақшын • Бөрік • Тон • Қолғап • Пима

3 Metni okuyalım ve cevaplandıralım.

Менің есімім – Сәуле. Мен әдемі киінгенді ұнатамын. Қыстық киімдерді алғанды жақсы көремін. Біздің елде қыс суық, сондықтан жылы киінемін. Кеше киім дүкеніне барып, құлақшын, тон сатып алдым. Сол дүкеннен пима көрдім, бірақ менің маған шағы жоқ. Піманы қазақ дизайнерлері әдемі тіккен. Киім дүкені маған ұнады.

А. Мәтінде қандай киім атаулары бар?
Ә. Сәуле қандай киімдерді ұнатады?
Б. Сәуле пиманы неге алмады?
В. Пиманы кімдер тіккен?
Г. Сәулеге киім дүкені ұнады ма?

4 Mevsimlik kıyafetleri yazalım.

Қыстық киімдер	Жаздық киімдер	Көктемгі және күздік киімдер	
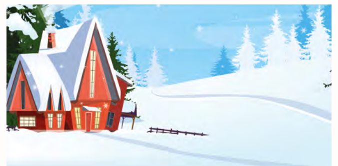			

5 Dialog oluşturalım.

- Сенің күртеңнің түсі қандай?
- Күртемнің түсі ____________
- Күртең қалың ба, жұқа ма?
- Күртем ____________
- Қыста қандай бас киім киесің бе?
- Қыста бас киім ____________

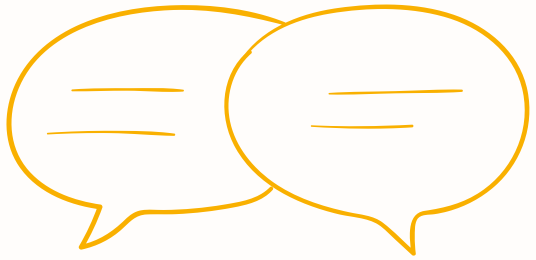

1 Сөздерді оқыңыз, кестеге бөліп жазыңыз.

Қалпақ | Күрте | Тон | Етік | Кепка | Белбеу | Сөмке | Туфли

Бас киім	Аяқ киім	Сырт киім	Аксессуар

2 Артығын тауып белгіле. Неге екенін түсіндір.

- Туфли, күрте, етік
- Орамал, көйлек, жейде
- Тон, пальто, туфли
- Сөмке, қолшатыр, костюм

3 **Форумдағы хатты оқыңыз.**

ФОРУМ

Сәуле_95	Бәріңізге сәлем! Мен кеше сәнді киім дүкеніне барып, қара түсті ұзын көйлек алдым. Ұзын көйлекпен киетін пальтом жоқ. Ұзын көйлектің сыртынан қысқа күрте киюге бола ма?
Нұргүл97	Ұзын көйлекпен қысқа күрте кимейді, сондықтан пальто сатып алыңыз.
Жанар92	Мен стилиспін, адамдарға жеке имидждік кеңес берумен айналысамын. Ұзын көйлекті қысқа күртемен кие берсеңіз болады.
Айдын_ ұсыныстар	Сәнді тондар сатылады. Тиімді бағамен. Жекеге жазсаңыз болады.

4 **Сұрақтарға жауап беріңіз.**

Сәуле нені сұрады?

A. Ұзын көйлектің бағасын
B. Ұзын көйлекті немен киюге болатынын
C. Ұзын көйлекті қайда алуға болатыны

Кімнің жауабы сенімдірек?

A. Нұргүл97
B. Жанар92
C. Айдын_ұсыныстар

Кімнің жауабы сұраққа қатысты емес?

A. Нұргүл97
B. Жанар92
C. Айдын_ұсыныстар

5 **Сәулеге өз жауабыңды жазыңыз.**

1 **Eksik harfleri yerleştirelim, kıyafetlerin isimlerini yazalım.**

A. тно ____________
B. аямкиік ____________
C. елдемшеб ____________
D. лөйкек ____________
E. ралбаш ____________
F. ітек ____________
G. күтер ____________
H. бамкисі ____________
I. джейе ____________

2 **Elbiselerin renklerini yazalım.**

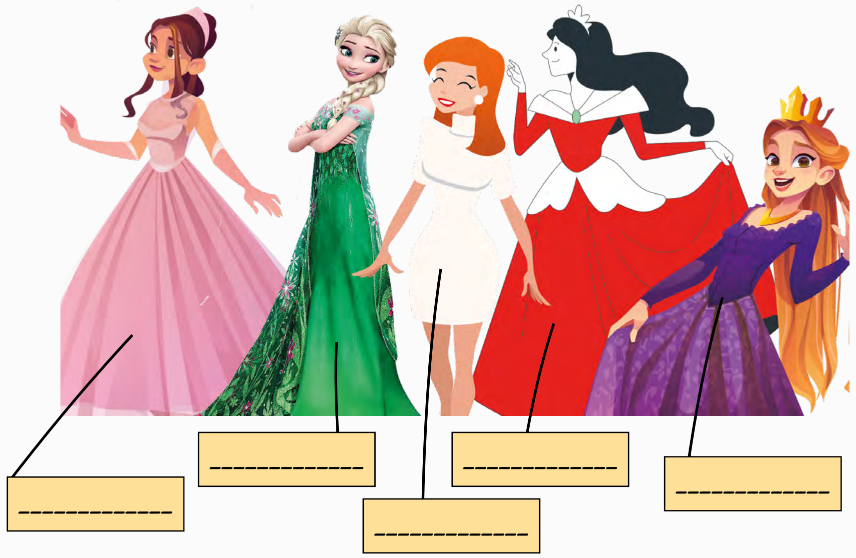

3 **Resimdeki insanların kıyafetlerini tanımlayalım.**

- Қандай киім киген? *- Киімінің түсі қандай?* *- Үстіндегі киімі қай маусымға сай?*

EN SEVDİĞİM YEMEK

9.A Restoranda
9.A' Baursak hazırlıyoruz
9.B En sevdiğim yemek
9.V Ulusal yemekler
9.G Modülü gözden geçirme

9
MODÜL

1 Dinleyelim. Tekrar edelim.

2 Eşleştirelim.

....

....

....

....

1 тағамдар
2 қуырдақ
3 кофе
4 сусын
5 шай
6 көкөніс салаты
7 нан
8 шырын

....

....

....

....

3 A. Dinleyelim. .İşaretle. Ne aldı??

Dikkat!

№126 бетті қараңыз

Грамматика

Маған .... беріңізші.
Етістік + жіктік жалғау
+ *ші* \ *шы*

- [ ] қазақша ет
- [ ] қуырдақ
- [ ] шырын
- [ ] кофе
- [ ] нан
- [ ] шай
- [ ] салат
- [ ] сүт

3 **Ә. Tekrar Dinleyelim. Eşleştirelim.**

1. Қандай тамақ аласыз?	☐	☐	**А.** Қара нан беріңізші.
2. Сусын аласыз ба?	☐	☐	**Ә.** Қуырдақ.
3. Нан керек пе?	☐	☐	**Б.** Рақмет!
4. Қош келдіңіз!	☐	☐	**В.** Шырын беріңізші.

4 **Cevap verelim.**

Сіз не аласыз?

Маған .... беріңізші.
Маған .... беріңізші.
Маған .... беріңізші.
Маған .... беріңізші.
Маған .... беріңізші.
Маған .... беріңізші.
Маған .... беріңізші.
Маған .... беріңізші.

5 **Cevap verelim.**

Мен .... ішемін.
Мен .... жеймін.
Мен .... аламын.
Мен .... жақсы көремін.

1 **A. Okuyalım.**

Мен бүгін таңғы асқа бауырсақ пісірдім. Бауырсақ өте дәмді болды. Менің отбасым бауырсақты жақсы көреді. Бауырсақ пісіру оңай және жылдам. Сіз бауырсақ пісіресіз бе?

қар ериді
суға шомылу
жеміс-жидек піседі
шаңғы тебу

Ә. Dinleyelim. .Uygun resimleri işaretleyelim.

2 **A. Uygun kelimeyi yazalım.**

- Самал, ... өте дәмді! Не қостың?
- Жұмыртқа және сүт ....
- Қандай майға ....?
- Көкөніс майына қуырдым.
- Менің анам аздап сары .... қосып қуырады.
- Иә, олай да болады. Өте .... болады.

қуырдың
бауырсағың
дәмді
қостым
май

2 **Ә. Cevap verelim.**

1. Ол бауырсаққа не қосты?
2. Оның анасы не қосады?
3. Бауырсақ қандай болды?

3 **Uygun kelimeyi yazalım.Okuyalım.**

Бауырсақ пісіру үшін ...., ..., ... керек.
Бауырсаққа ...., ..., ... қосады.
Бауырсақты ...., ..., ... қуырады.

Dikkat!

Грамматика

Мен бауырсақ **пісірдім**.
Өткен шақ.
-ды \ -ді \ -ты \ -ті

1 **Cevap verelim.**

1. Сіз қандай тағамды жақсы көресіз?
2. Сіз тамақ дайындайсыз ба?
3. Таңғы асқа не жейсіз?

таңғы ас
онай
пісіру
тұз
май
су

2 **Fiilleri olumlu şekilde söyleyelim.**

1. Мен таңғы асты үйде **ішпеймін**.
2. Мен таңғы аста нан **жемеймін**.
3. Мен шырын жақсы **көрмеймін**.
4. Мен тамақ **пісірмеймін**.
5. Мен тамаққа май **қоспаймын**.
6. Мен көкөніс салатын **дайындамаймын**.

3 **Cümleleri zıt anlamda söyleyelim.**

1. Мен таңғы асқа бауырсақ **пісірмедім**.
2. Мен таңғы асымды сағат 8:00-де **ішпедім**.
3. Біз тамаққа тапсырыс **бермедік**.
4. Олар түскі асқа мейрамханаға **бармады**.

Dikkat!

Грамматика

Мен бауырсақ **пісірмедім**.
Өткен шақ.
-ды \ -ді \ -ты \ -ті
(болымсыз түрі)

4 **A. Dinleyelim.**

Ә. Diyalogda belirtilen yemekleri işaretleyelim.

☐ қазақша ет	☐ Испан тағамы
☐ таңғы ас	☐ көкөніс салаты
☐ кешкі ас	☐ макарон
☐ палау	☐ бауырсақ

5 **Cevap verelim.**

Сізге қандай тағам ұнайды?

ұлттық тағамдар
ет тағамдары
сүт тағамдары
шығыс тағамдары
қытай тағамдары

1 **Örneğe göre okuyalım.**

Үлгі: *Ол қазақ ұлттық тағамдарын дайындай алады.*

Ол	*шығыс тағамдарын* *еуропалық тағамдар* *қазақ ұлттық тағамдар* *қытай тағамдарын* *ет тағамдарын* *сүт тағамдарын* *көкөніс салатын*	**дайындай алады.**

Dikkat!

Грамматика

Мен еуропалық тағамдар дайындай аламын.
«й\и алу» құрылымы

2 **Dinleyelim.**
А. Сұхбатта айтылған тағамдарды белгілеңіз.

- ☐ Ұлттық тағамдар
- ☐ Еуропалық тағамдар
- ☐ Шығыс тағамдары
- ☐ Қытай тағамдары
- ☐ Қазақша ет
- ☐ Неміс тағамдары

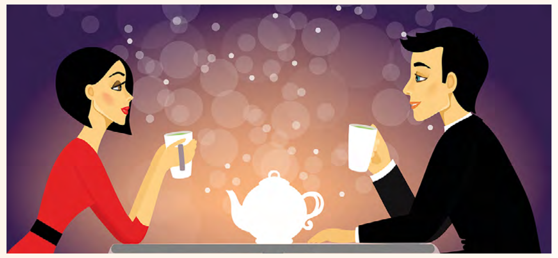

Ә. Қайта тыңдаңыз. Тиісті сөзді жазыңыз.

- Асқар, сен қандай .... дайындай аласың?
- Қазақ .... тағамдары ұнайды. Сен ше?
- Мен еуропалық тағамдарды, әсіресе, ... тағамдарын.
- Мен қазақша ет .... аламын. Самал, сен қытай тағамдарын дайындай аласың ба?
- Жоқ, оны дайындау оңай емес. Мен .... сатып аламын.

3 **Eşleştirelim.**

1. Сізге еуропалық тағамдар ұнай ма? ☐
2. Сіз қазақша ет дайындай аласыз ба? ☐
3. Қандай мейрамханаға барамыз? ☐

☐ **А.** Ұлттық тағамдар бар жерге.
☐ **Ә.** Иә, әсіресе, неміс тағамдары.
☐ **Б.** Әрине, оны дайындау қиын емес.

4 **Cevap verelim.**

Сіз қандай тағамдар дайындай аласыз?

шығыс тағамдары | көкөніс салатын | сүт тағамдарын | қазақ ұлттық тағамдарын | еуропалық тағамдар | қытай тағамдарын

1 **Diyaloğu tamamlayalım. Sıparış verelim.**

қуырдақ | шырын | көкөніс салаты | шай

Даяшы: - Сәлеметсіз бе! Қандай тапсырыс бересіз?

Сіз: - ....

2 **Fiilleri geçmiş zamanda yazalım.**

1. Мен таңғы асқа бауырсақ .... *(пісіру)*
2. Ол түскі асын мейрамханда .... *(ішу)*
3. Тамақ өте дәмді .... *(болу)*
4. Мен қазақша кетке тапсырыс .... *(беру)*
5. Сен көкөніс салатын сатып .... *(алу)* ба?

3 **Cümleleri zıt anlamda söyleyelim.**

1. Маған шығыс тағамдары ұнайды.
2. Мен түскі асқа сорпа дайындадым.
3. Менің анам дәмді қуырдақ пісірді.
4. Біз қытай тағамдары мейрамханасына бардық.
5. Ол қазақша ет дайындай алады.

4 **Soruları cevaplayalım.**

1. Сізге қандай тағамдар ұнайды?
2. Сіз кешкі асқа не сатып алдыңыз?
3. Сіз қандай тағамдар дайындай аласыз?

10 MODÜL

BOŞ ZAMANIM

10.A Boş zamanım
10.A' Tiyatroda
10.B Şehirdeki yerler
10.V Müzede
10.G Modülü gözden geçirme

1 Eşleştirelim.

1) Кітап оқу
2) Музыка тыңдау
3) Спортпен айналысу
4) Сурет салу
5) Фитнеске бару
6) Театрға бару
7) Теледидар көру
8) Суретке түсіру
9) Саябақта демалу

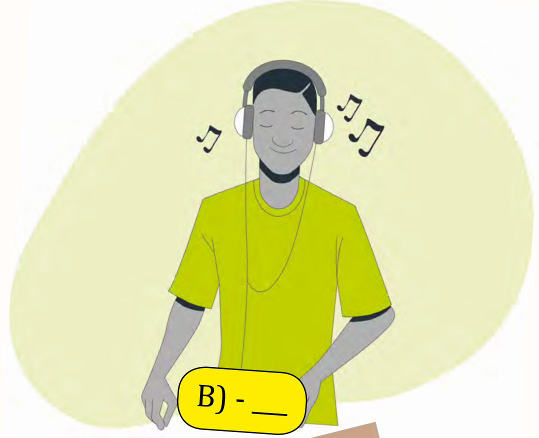

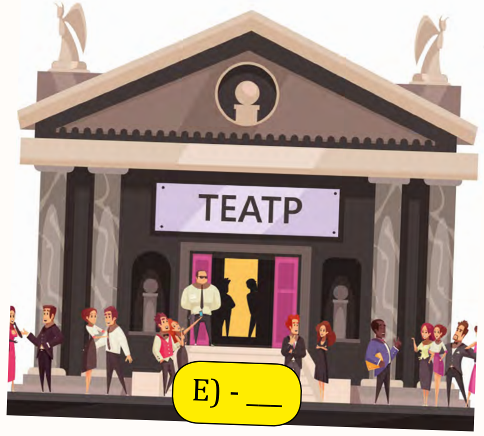

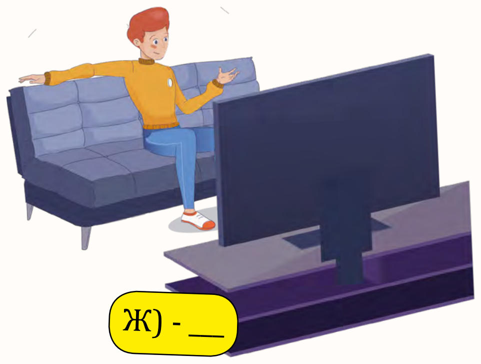

2 **Örneğe göre okuyalım.**

Үлгі: *Ол кітап оқуды жақсы көреді.*

1. кітап оқуды

2. музыка тыңдауды

3. футбол ойнауды

4. спортпен айналысуды

5. сурет салуды

6. ән айтуды

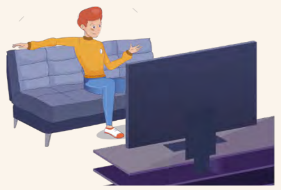

7. теледидар көруді

8. жүгіруді

Dikkat!

Мен .... жақсы
көремін\ұнатамын.
Тұйық етістік+табыс септігі

3 **Dinleyelim. Tamamlayalım.**

- бос уақытында
- театрға баруды
- кино көремін
- музыка тыңдауды
- сурет салуды

1. Мен бос уақытымда ____________ жақсы көремін.
2. Ол бос уақытында ____________ жақсы көреді.
3. Мен бос уақытымда ____________ ұнатамын.
4. Олар ____________ спортпен айналысады.
5. Мен бос уақытымда ____________.

4 **Eşleştirelim.**

1. Мен бос уақытымда ... ☐	☐ а) сурет салуды ұнатамын.
2. Мен бос уақытымда ... ☐	☐ ә) суретке түсіруді жақсы көреді.
3. Ол бос уақытында ... ☐	☐ б) фитнеске барамын.
4. Ол бос уақытында ... ☐	☐ в) оқуды ұнатады.
5. Мен бос уақытымда тамақ ... ☐	☐ г) футбол ойнайды.
6. Ол бос уақытында кітап ... ☐	☐ ғ) жасауды жақсы көремін.

5 **Okuyun.**

6 **Cevap verelim.**

Сіз бос уақытыңызда не істейсіз?	Сіз бос уақытыңызда не істеуді ұнатасыз?

отбасымен бірге болу
бақша өсіру
саяхат жасау
жаяу қыдыру
ұйықтау
балық аулау
жаттығу жасау
сауда жасау
адамдармен сөйлесу
жиі
рөл ойнау

1 **Yazalım. Boş zamanlarında ne yapıyorlar?**

______________________	______________________	______________________
______________________	______________________	______________________

______________________	______________________	______________________
______________________	______________________	______________________

2 **Kelimeleri kullanarak cevap verelim.**

Сіз бос уақытыңызда не істеуді ұнатасыз? Не істеуді ұнатпайсыз?

- ☐ Кітап оқу
- ☐ Отбасымен бірге болу
- ☐ Бақша өсіру
- ☐ Музыка тыңдау
- ☐ Саяхат жасау
- ☐ Кинотеатрға бару
- ☐ Теледидар көру
- ☐ Жаяу қыдыру
- ☐ Спорт
- ☐ Ұйықтау
- ☐ Балық аулау
- ☐ Компьютер ойнау
- ☐ Жаттығу жасау
- ☐ Сауда жасау
- ☐ Адамдармен сөйлесу

3 **A. Dinleyelim. İşaretleyelim.**

жиі
кейде
сирек

	дұрыс	бұрыс
Олар тетар туралы сөйлесті.	☐	☐
Асқар театрға жиі барады.	☐	☐
Айжан театрға жиі бармайды.	☐	☐
Айжан театрға баруды жақсы көрмейді.	☐	☐
Айжан комедияны ұнатады.	☐	☐
Асқар барлық спектакльдер көруді жақсы көреді.	☐	☐

Ә. Tekrar Dinleyelim. .Tamamlayalım.

баруды **жиі** **барлық** **уақытымда** **спектакльдер**

Айжан: - Асқар, сен театрға 1______________ барасың ба?
Асқар: - Иә, бос 2______________ жиі барамын. Сен ше, Айжан?
Айжан: - Мен кейде барамын, бірақ театрға 3______________ жақсы көремін.
Асқар: - Саған қандай спектакльдер ұнайды?
Айжан: - Маған комедиялық 4______________ ұнайды. Саған ше?
Асқар: - Маған 5______________ спектакльдер ұнайды.

4 **Okuyalım.**

Бұл менің сүйікті театрым. Мен бос уақытымда мұнда жиі келемін. Театр репертуарында көп қызық спектакльдер бар. Маған комедиялық спектакльдер ұнайды, себебі олар қызықты. Актерлер рөлдерін өте жақсы ойнайды. Комедиялық спектакльдерге көрермендер көп келеді. Кейде залда орын болмайды.

ойын-сауық орталығы
шолу шеңбері
мұхитарал

1 **Okuyalım.Hatırlayalım.**

Бәйтерек

Хан шатыры

Нұр-әлем

«Астана опера» театры

«Ailand» ойын-сауық орталығы

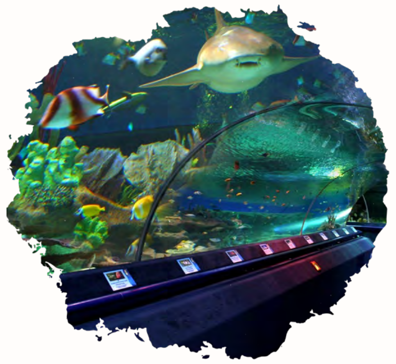

Мұхитарал

2 **Cevap verelim.**

Арман бос уақытында қайда барады?

Бәйтеректе • Хан шатырына • Нұр-әлемге • Астана опера театрына • Мұхитаралға

Арман

барады	барады	барады	бармайды	барады
				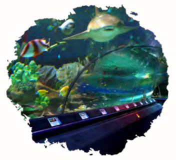
+	+	+	-	+

1. ____.
2. ____.

3 **Kelimeleri kullanarak cevap verelim.**

Бәйтерекке,
Хан шатырына,
Нұр-әлемге,
Астана опера театрына,
Мұхитаралға,
Астана опера театрына

– Сіз Нұр-Сұлтанда болдыңыз ба?
– Иә, ______________________________.
– Нұр-Сұлтанда қайда бардыңыз?
– ______________________________.

4 **A. Dinleyelim. İşaretleyelim.**

Олар қайда барды?

1. Бәйтерек ☐
2. Хан шатыры ☐
3. Нұр-әлем ☐
4. «Астана опера» театры ☐
5. «Ailand» ойын-сауық орталығы ☐
6. Мұхитарал ☐

Dikkat!

Барыс септігі: ***-ға, -ге, -қа, -ке, -на, -не, - а***
Өткен шақ және келер шақ
Мен Бәйтерекке бардым.
Мен Бәйтерекке барамын.

Ә. Tekrar dinleyelim. Tamamlayalım.

орталығына | бардым | бос | уақытында | ұнады

Самал: – Арман, сен 1.......... .... қайда бардың?
Арман: – Мен Бәйтерекке 2............. Ал, сен ше?
Самал: – Мен «Ailand» ойын-сауық 3............ бардым.
Арман: – Саған «Ailand» 4............. ма?
Самал: – Иә, ұнады. Ол жерде «Мұхитарал», «Джунгли» театры және «Шолу шеңбері» бар екен.

5 Okuyalım.

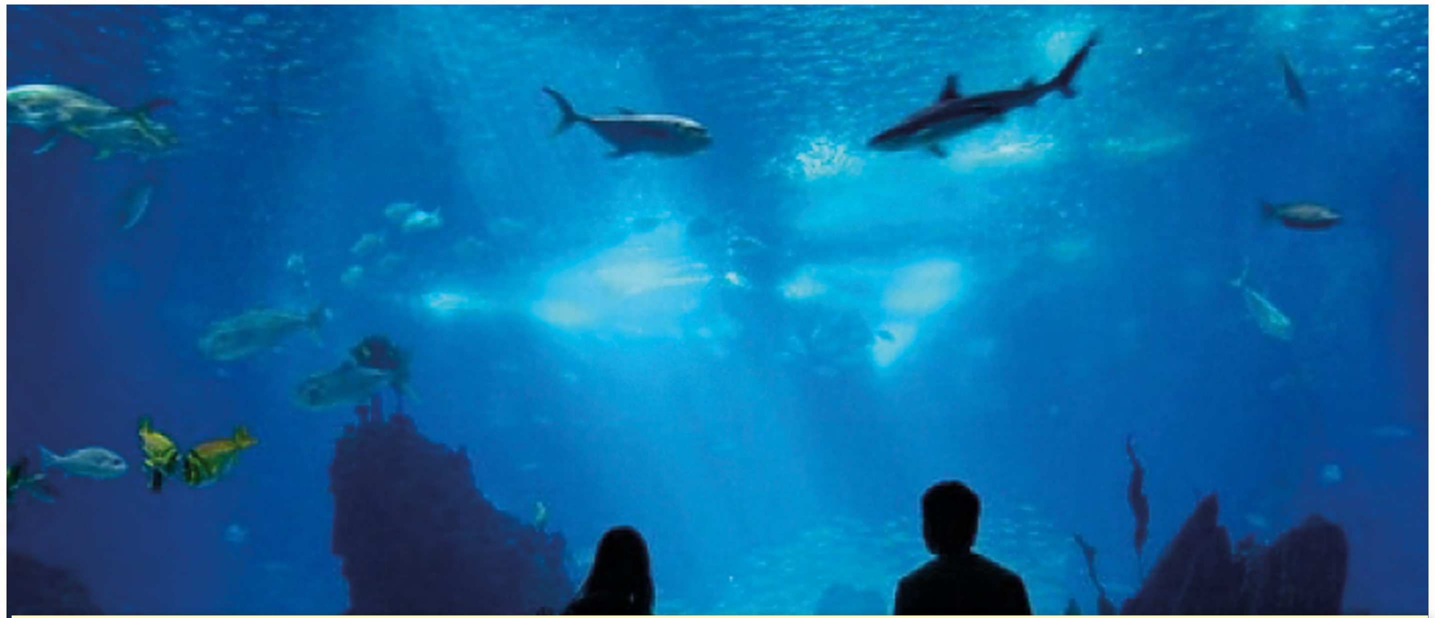

Біз өткен аптада «Ailand» ойын-сауық орталығына бардық. Орталықтың бұрынғы атауы – «Думан». Ол жерде «Мұхитарал», «Джунгли» театры, «Аквапарк» және «Шолу шеңбері» бар. Маған «Мұхитарал» және «Шолу шеңбері» қатты ұнады. Мұхиталдан әртүрлі балықтар мен акула көрдім. Судың астында жүресің, өте қызық! Сосын Шолу шеңберіне отырдық. Ол жерден Астана әдемі көрінеді.

6 Zıt anlamda yazalım.

1. Біз өткен аптада «Ailand» ойын-сауық орталығына бардық – ________________.
2. Маған «Мұхитарал» және «Шолу шеңбері» қатты ұнады – ________________.
3. Мұхиталдан әртүрлі балықтар мен акула көрдім – ________________.
4. Сосын Шолу шеңберіне отырдық – ________________.
5. Ол жерден Астана әдемі көрінеді – ________________.

7 Cevap verelim.

1. Сіз қай қалада тұрасыз?
2. Қалада қандай орындар бар?
3. Сіз бос уақытыңызда қайда жиі барасыз?

Ұлттық мұражай
тарихи заттар
кітаптар
суреттер
тегін
ақылы
мешіт

1 Dinleyelim. Doğru cevapları işaretleyelim.

1) Ол мұражайға қаншалықты барады?

☐ а) үнемі ☐ ә) кейде ☐ б) сирек

2) Ол қашан мұражайға барады?

☐ а) апта сайын ☐ ә) ай сайын ☐ б) бос уақытында

3) Ол қай мұражайға барады?

☐ а) қалалық ☐ ә) ұлттық ☐ б) сурет мұражайына

4) Оған не ұнайды?

☐ а) тарихи заттар ☐ ә) қызық заттар ☐ б) көрмелер

2 Örneğe göre söyleyelim.

Үлгі: Маған мұражайдағы фотосуреттер залы ұнайды.

Маған мұражайдағы	тарихи заттар	**ұнайды.**
	суреттер	
	ұлттық киімдер	
	лазер шоу	
	Тәуелсіз Қазақстан залы	
	кітаптар	

3 Okuyalım.

Қазақстан Республикасы Ұлттық мұражай – ең үлкен мұражай. Мұражай– Тәуелсіздік даңғылында. Мұражайдың жанында «Қазақ елі» монументі, Тәуелсіздік сарайы, «Хазірет Сұлтан» мешіті және Ұлттық өнер университеті бар. Мұражайда 14 зал бар. Мысалы, Астана залы, Тәуелсіз Қазақстан залы, Алтын залы, Тарих залы т.б. Залдарда кітаптар, тарихи заттар және суреттер бар.

Мұражай дүйсенбі күні жұмыс істемейді. Басқа күндері сағат 10:00-нан 18:00-ға дейін жұмыс істейді. Каникул кезінде оқушыларға тегін.

4 **Cevap verelim.**

1. Ұлттық мұражай қандай?
2. Мұражай қай даңғылда?
3. Мұражайдың қасында нелер бар?
5. Мұражайда қандай залдар бар?
6. Мұражай қай күндері жұмыс істейді?

5 **Zıt anlamda yazalım.**

1. Ұлттық мұражай – ең кішкентай мұражай.

____.

2. Мұражайдың жанында Ұлттық өнер университеті жоқ.

____.

3. Мұражай дүйсенбі күні жұмыс істейді.

____.

4. Каникул кезінде оқушыларға ақылы.

____.

1 **Karakterler hakkında bilgi yazalım. "beğenmek +", "beğenmemek-".**

	Асқар	Айдар
Кітап оқу	+	-
Спортпен айналысу	+	-
Музыка тыңдау	+	+
Қала аралау	+	-
Театрға бару	-	+
Мұражайға бару	-	+
Теледидар көру	-	+

2 **Geçmiş zamandaki fiilleri olumlu ve olumsuz şeklinde yazalım.**

1. Мен бос уақытымда мұражайға бардым _________________.
2. Ол таңертең үнемі жаттығу жасады \ _________________.
3. Олар кеше театарда қызықты спектакль көрді _________________.
4. Актерлер рөлдерін жақсы ойнады _________________.
5. Театрға, мұражайға адамдар көп келді _________________.
6. Шолу шеңберінен қала әдемі көрінді _________________.

3 **Cevap verelim.**

1. Сіз бос уақытыңызда ***жиі\сирек*** не істейсіз?

4 **Kelimeleri yön durumunda yazalım, cümleler oluşturalım.**

Үлгі: Спортзал – *спортзалға. Мен үнемі спортзалға жаттығу жасау үшін барамын.*
1. Бәйтерек – ______________. ____.
2. Мұражай – ______________. ____.
3. Дүкен – ______________. ____.
4. «Астана опера» театры – ______________. ____.
5. «Ailand» ойын-сауық орталығы – ______________. ____.

5 **Resime göre gelecek zamanda 3 cümle, geçmiş zamanda 3 cümle yazalım.**

1. ....
....
2. ....
....
3. ....
....
4. ....
....
5. ....
....
6. ....
....

SEYAHAT VE REKREASYON

11.A Seyahat için hazırlık
11.A' Havaalanında
11.B Otelde
11.V Kazakistan'ın Görülecek Yerleri
11.G Modülü gözden geçirme

11 MODÜL

билет
ұшақ
әуежай
конақүй
ағылшынша сөйлеу

1 **Cevap verelim.**

2 **Zıt anlamda yazalım.**

1. Асқар демалыста Атырауға барды. ______________________________.
2. Ол ата-анасымен бірге барды. ______________________________.
3. Ол Атырауға пойызбен барды. ______________________________.
4. Оған Атырау және Жайық өзені ұнады. ______________________________.

3 **Eşleştirelim.**

1

2

3

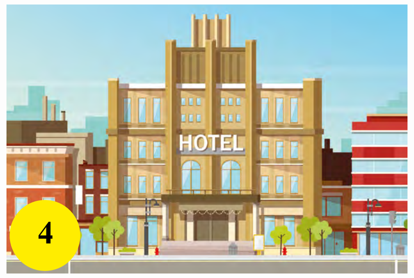

4

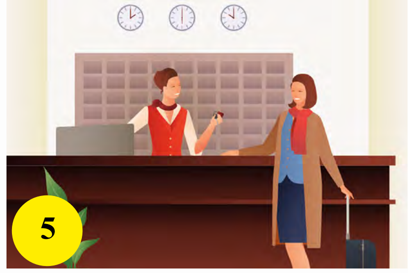
5

6

7

8

А. - __ билет

Ә. - __ ұшақ

Б. - __ әуежай

В. - __ вокзал

Г. - __ Қонақүй

Ғ. - __ ресепшн

Д. - __ Ағылшынша сөйлеу

Е. - __ Мекенжай сұрау

4 **Eşleştirelim.**

1. билет	☐	☐	А. сұрау
2. қонақүйге	☐	☐	Ә. сатып алу
3. ағылшынша	☐	☐	Б. бару
4. мекенжай	☐	☐	В. сөйлеу

5 **Cevap verelim.**

1. Сіз билет сатып алдыңыз ба?
2. Ол ағылшынша сөйлей ме?
3. Сізден мекенжай сұрауға бола ма?
4. Сіз қонақүйге барасыз ба?

6 **Uygun kelimeyi ekleyelim. Okuyalım.**

Асқар: - Самат, сәлем! Сен қазір қайдасың?
Самат: - Сәлем, Асқар. Мен 1__________________.
Асқар: - Өзің қайдасың? 2__________________ бе?
Самат: - Иә, мен осындамын.
Асқар: - Самат, қонақүйдің 3__________________ қандай?
Самат: - Республика көшесі, 5-үй.
Асқар: - Жақсы, қазір барамын.

мекенжайы

әуежайдамын

қонақүйдесің

7 **Cevap verelim.**

1. Олар қайда?
2. Асқар қайда барады?

1 **Uygun kelimeyi yazalım.**

жүк
ұшу
қону
төлқұжат
тіркеу орны
жолаушы

мекенжай сұрау
ұшу
қону
тіркеу орны
төлқұжат
жолаушы
жүк өткізу
ұшаққа отырғызу
қол жүгі
күтіп алушы

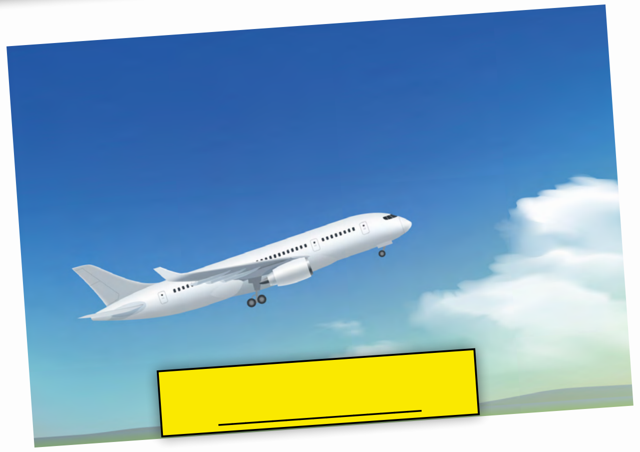

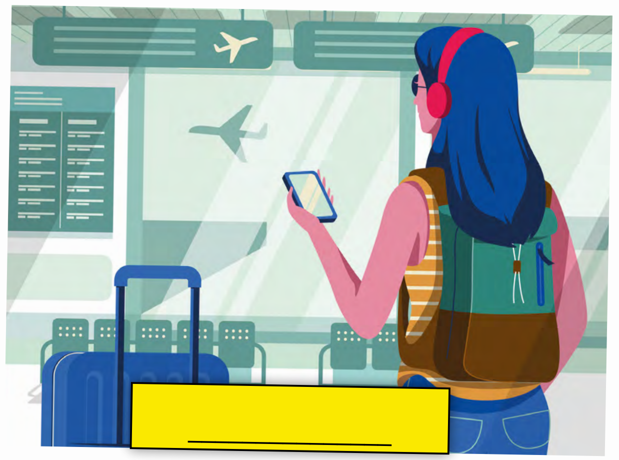

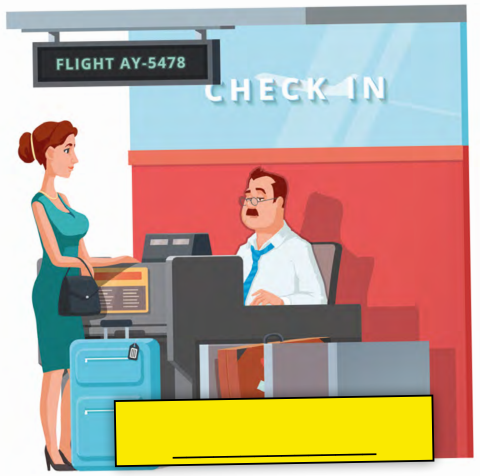

2 **A. Dinleyelim. Doğru cevabı seçelim.**

	дұрыс	бұрыс
1. Ұшақ сағат 14:00-де ұшады.		
2. Ұшаққа отырғызу сағат 15:00-те басталады.		
3. Ұшақ 3 –отырғызу залынан ұшады.		
4. Жолаушы жүк өткізді.		

Ә. Tekrar dinleyelim. Uygun kelimeleri yazalım.

- Сәлеметсіз бе! 1___________________ бола ма?
- Сәлеметсіз бе! Мінекейіңіз.
- Рақмет! Міне 2___________________ Ұшақ сағат 14:50-де ұшады.
- 3___________________ отырғызу нешеде басталады?
- Сағат 14:00-де. 3-отырғызу 4___________________. Жүк өткізесіз бе?
- Жоқ, менде тек 5___________________ жүгі.
- Жолыңыз болсын!
- Рақмет!

3 **Dinleyelim. Cevap verelim.**

1. Хабарландыру кімдерге айтылды?
2. Хабарландыру не туралы болды?
3. Қай рейс кешігеді?

4 **Eşleştirelim.**

1. Алматы-Лондон рейсі сағат нешеде қонады?	☐	☐	А. 4-залдан ұшады.
2. Жүк өткізесіз бе?	☐	☐	Ә. Ұшақ 20 минутқа кешігеді.
3. Ұшақ нешінші залдан ұшады?	☐	☐	Б. Иә, менің жүктерім бар.

1 **Dinleyelim.Doğru bilgileri işaretleyelim.**

	дұрыс	бұрыс
1. Қонақүйде бос бөлмелер бар.		
2. Жолаушыларға екі адамдық бөлме керек.		
3. Олар бір кісілік екі бөлме алды.		
4. Олар 7 күнге бөлме алды.		
5. Ол карта арқылы төлем жасады.		

бос бөлме
бір адамдық бөлме
қолма-қол төлеу
карта арқылы төлеу
құжаттар
қабат

2 **Uygun kelimeleri ekleyerek okuyalım.**

адамдық	Сәлеметсіз бе!	құжаттарыңызды	бөлме	үш күнге	қолма-қол

- Сәлеметсіз бе! Қош келдіңіз!
- 1___________________! Сіздерде бос бөлме бар ма?
- Қазір бір минут. Неше адамдық бөлме қажет?
- Бізге бір 2___________________ екі бөлме болса.
- Иә, бізде орындар бар. Неше күнге аласыздар?
- Бізге 3___________________ керек.
- Әрине, 4___________________ әлде карта арқылы төлейсіздер ме?
- Карта арқылы төлейміз.
- Жақсы, онда 5___________________ бола ма?
- Мінкейіңіз.

3 3 soruyu "evet", 3 soruyu "hayır" olarak yanıtlayalım.

1. Бөлмеде теледидар бар ма?
2. Карта арқылы төлейсіз бе?
3. Бес күнге төлем жасайсыз ба?
4. Бөлмеде тоңазтқыш бар ма?
5. Екі адамдық бөлме бар ма?
6. Бөлмеде балкон бар ма?

4 Kelimeleri kullanarak soruların cevaplarını yazalım.

1. Қандай бөлме аласыз?	9:00-ден 11:00-ге дейін
2. Неше күнге тоқтайсыз?	Жарық әрі кең
3. Нешінші қабаттан алғыңыз келеді?	Екі күнге
4. Төлемді қалай жасайсыз?	Үшінші немесе төртінші
5. Таңғы ас сағат нешеде басталады?	Карта арқылы

5 Durum.

Сіз қонақүйге келдіңіз. Тіркеу бөліміндегі қызметкерге 5 сұрақ қойыңыз. Сұрақтарды жазыңыз.

1. ______________________.
2. ______________________.
3. ______________________.
4. ______________________.
5. ______________________.

1 Eşleştirelim.

таныммал орын
туристік орын
көрікті жерлер
серуендеу
шаңғы тебу
жаз кезінде

Бурабай
Солтүстік Қазақстан

Көлсай
Оңтүстік Қазақстан

Шарын шатқалы
Оңтүстік Қазақстан

Қайыңды көлі
Оңтүстік Қазақстан

Қожа-Ахмет Яссауи кесенесі
Оңтүстік Қазақстан

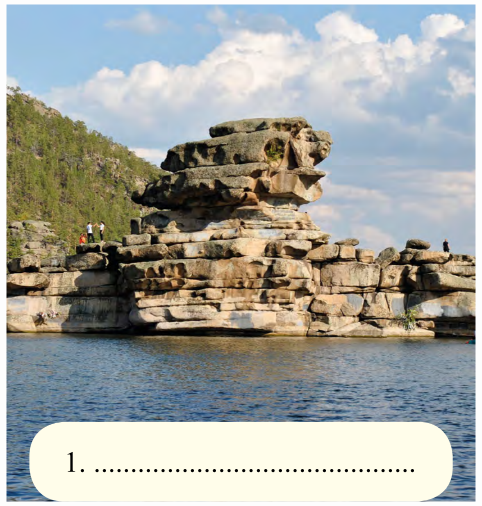

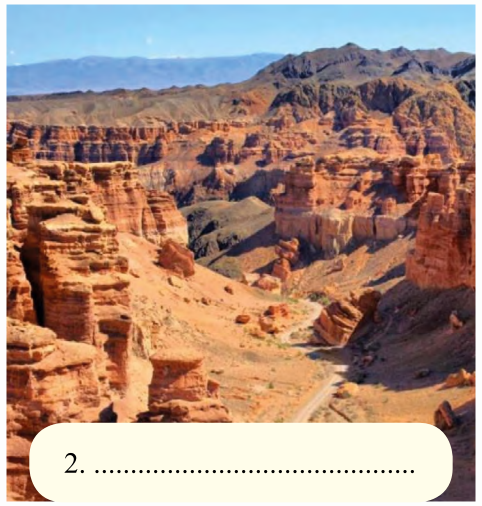

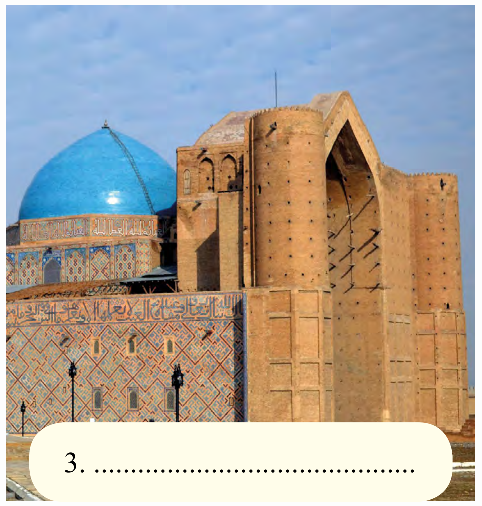

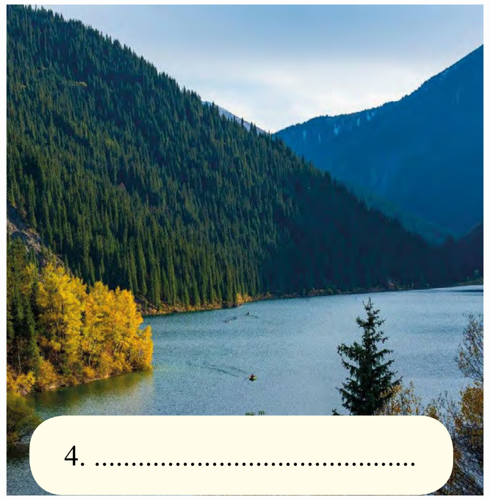

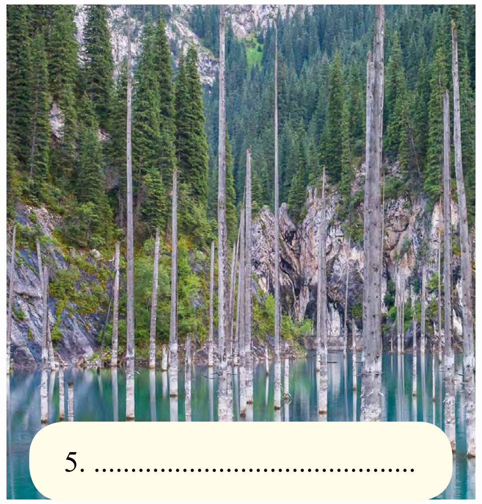

2 Örneğe göre okuyalım.

Бурабай	Солтүстік Қазақстанда	
Шарын шатқалы	Оңтүстік Қазақстанда	
Көлсай	Оңтүстік Қазақстанда	**орналасқан.**
Қайыңды көлі	Оңтүстік Қазақстанда	
Қожа-Ахмет Яссауи кесенесі	Оңтүстік Қазақстанда	

3 **Soruları cevaplandıralım.**

Сіз қай жерге бардыңыз? Қай жерге бармадыңыз?

Бурабайға | Шарын шатқалына | Көлсайға | Қайыңды көліне | Қожа-Ахмет Яссауи кесенесіне

Мен .... бардым.
Мен .... бармадым.

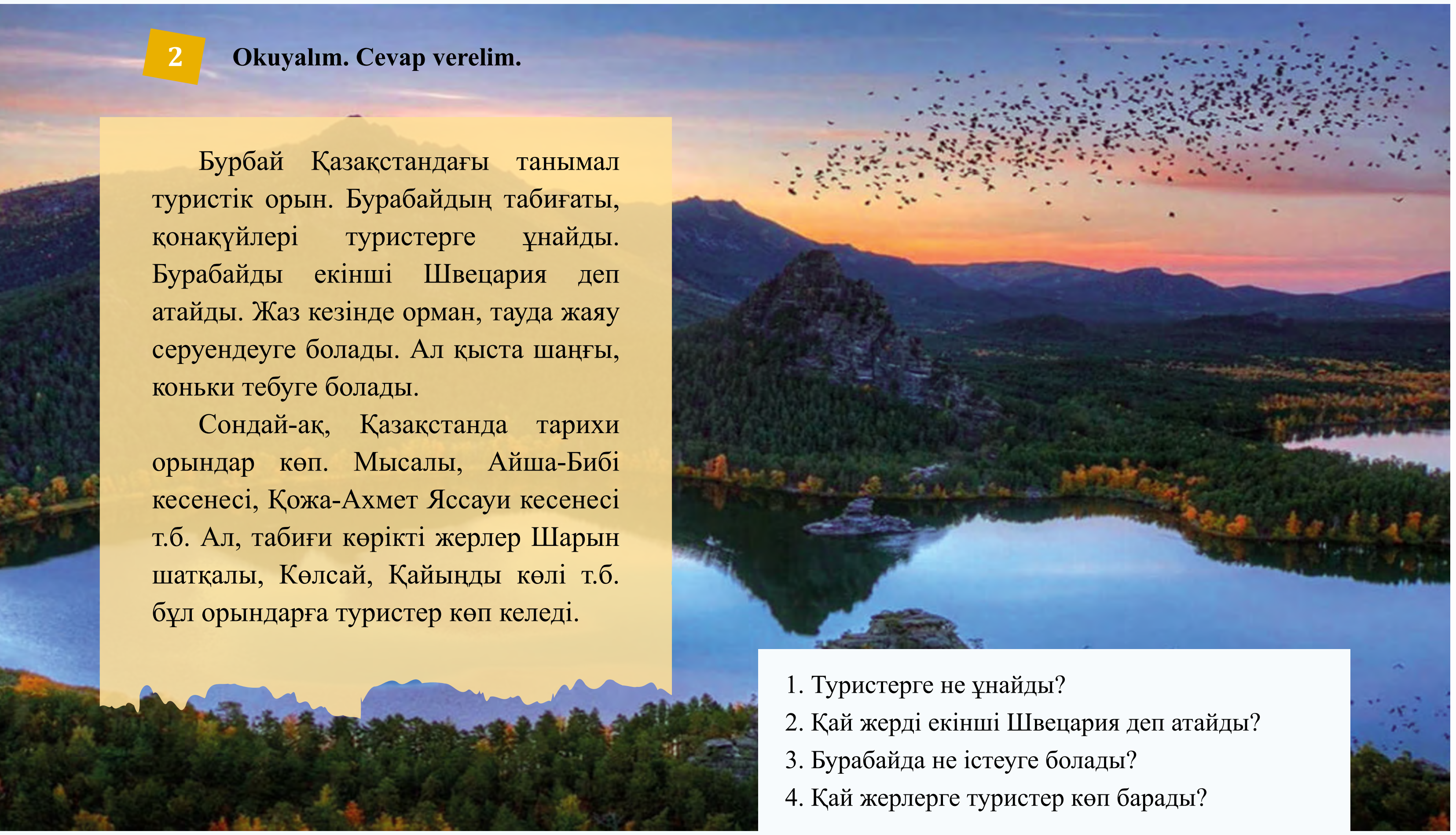

2 **Okuyalım. Cevap verelim.**

Бурбай Қазақстандағы танымал туристік орын. Бурабайдың табиғаты, қонақүйлері туристерге ұнайды. Бурабайды екінші Швецария деп атайды. Жаз кезінде орман, тауда жаяу серуендеуге болады. Ал қыста шаңғы, коньки тебуге болады.

Сондай-ақ, Қазақстанда тарихи орындар көп. Мысалы, Айша-Биби кесенесі, Қожа-Ахмет Яссауи кесенесі т.б. Ал, табиғи көрікті жерлер Шарын шатқалы, Көлсай, Қайыңды көлі т.б. бұл орындарға туристер көп келеді.

1. Туристерге не ұнайды?
2. Қай жерді екінші Швецария деп атайды?
3. Бурабайда не істеуге болады?
4. Қай жерлерге туристер көп барады?

2 **Cevap yazalım.**

1. Сіз қай қалада тұрасыз? ____
2. Қандай әдемі жерлер бар? ____
3. Туристер келе ме? ____
4. Тау бар ма? ____
5. Көл бар ма? ____

1 **Karakterler hakkında bilgi verelim.**

Кім?	Қайда?	Не істеу?
Самат	қонақүй	бөлме алу
Қайрат	әуежай	билет сатып алу
Айдар	тіркеу орны	жүк өткізу
Сәуле	қала	мекенжай сұрау

2 **Uçuşların kalkış ve iniş saatlerini söyleyelim.**

РЕЙС	ҰШУ	ҚОНУ	КЕШІГУ	ТЕРМ
DV 723 Алматы- Лондон	14:00	17:00	Қонды	T2
KC 953 Нұр-Сұлтан- Шымкент	15:00	18:00	Қонды	T2
KC 855 Тараз-Өскемен	12:00	13:30	Қонды	T2

3 **Olumsuz cümle yazalım.**

1. Олар жүк ____________________ (өткізу)
2. Менің досым ағылшынша ____________________ (сөйлеу)
3. Сен билет сатып ____________________ (алу)
4. Мен Бурабайда ____________________ (болу)
5. Қазақстанға туристер көп ____________________ (келу)
6. Ұшақ бүгін сағат 14:00-де ____________________ (ұшу)

4 **Soru hazırlayalım.**

Сіз қонақүйге келдіңіз. Ресепшндегі қызметкерге 5 сұрақ қойыңыз.

12
MODÜL

MUTLU BAYRAMLAR!

10.A Tatil ve hediye
10.A' Doğum günü
10.B Nevruz bayramı
10.V Yılbaşı
10.G Modülü gözden geçirme

балалар күні
кәдесый
сыйлық беру
мереке
туған күн
Жаңа жыл
Наурыз мейрамы
сыйлық

1 **Okuyalım.Hatırlayalım!**

Мереке	Мерекені
Туған күн	Туған күнді
Жаңа жыл	Жаңа жылды
Наурыз мейрамы	Наурыз мейрамын
Балалар күні	Балалар күнін

2 **Soruları cevaplandıralım.**

Сіз қай мерекені жақсы көресіз? Неге?

Үлгі: *Мен туған күнді жақсы көремін.*

Мен	Туған күнді	*жақсы көремін, себебі*	______________________.
	Жаңа жылды	*жақсы көремін, себебі*	______________________.
	Наурыз мейрамын	*жақсы көремін, себебі*	______________________.
	Балалар күнін	*жақсы көремін, себебі*	______________________.
	8 наурыз мерекесін	*жақсы көремін, себебі*	______________________.
	Көрісуді	*жақсы көремін, себебі*	______________________.

3 **Okuyalım.Hatırlayalım! Hediye çeşitlerini yazalım.**

UNUTMAYIN!

НЕ?	НЕНІ?	ҚАНДАЙ СЫЙЛЫҚ?
сыйлық	сыйлықты	гүл, кітап, қалам, телефон, ____________, ____________, ____________, ____________.
кітап	кітапты	
гүл	гүлді	
кітап	кітапты	
кәдесый	кәдесыйды	

4 **Soruları cevaplandıralım.**

Сіз қандай сыйлықты ұнатасыз?

Үлгі: *Мен ______________ ұнатамын.*

Мен	кітапты	*жақсы көремін, себебі* ______________________________________.
	гүлді	*жақсы көремін, себебі* ______________________________________.
	________________	*жақсы көремін, себебі* ______________________________________.
	________________	*жақсы көремін, себебі* ______________________________________.
	________________	*жақсы көремін, себебі* ______________________________________.
	________________	*жақсы көремін, себебі* ______________________________________.

5 **Okuyalım.**

– Асқар, сенің туған күнің қашан?
– Жазда, 15 тамызда. Сенің туған күнің қашан?
– Көктемде, 7 желтоқсанда.
– Сен қандай сыйлықты жақсы көресің?
– Мен кітапты жақсы көремін. Сен ше?
– Мен қаламды ұнатамын.

Dikkat!

Dilbilgisi izin

Табыс септік

Сұрақтары: **нені? кімді?**
Жалғаулары: ***-ды, -ді, -ты, -ті, -ны, -ні, -н***

6 **Soruları cevaplandıralım.**

Сіз	туған күнде	досыңызға	**қандай сыйлық бересіз?**
	Жаңа жылда	атаңызға	
	Наурыз мейрамында	әжеңізге	
	Балалар күнінде	анаңызға	
	8 наурызда	әкеңізге	
		балаңызға	
		әріптесіңізге	

1 **Fotoğrafa bakalım. Soruları cevaplandıralım.**

1. **Қандай мереке?**
2. **Ол неше жаста?**
3. **Оған кімдер қонаққа келді?**

қонаққа келу
отбасылық мереке
қонақ шақыру
туған күн иесі
құттықтау
ашық хат

2 **Kendiniz hakkında yazın.**

Менің атым – __________________.
Мен __________________ жастамын.
Менің туған күнім __________________.
Маған қонаққа __________________ келді.
Олар маған __________________ сыйлады.

3 **Diyalog oluşturalım.**

– Сенің туған күнің қашан?
– Менің туған күнім жазда, 15 мамырда.

– Сенің туған күнің қашан?
– Менің туған күнім _______, ___ _________.

4 **Arkadaşınız hakkında bilgi verin.**

Сұрақтар

1. Оның туған күні қашан?
2. Ол неше жасқа толды?
3. Ол туған күнін тойлады ма?
4. Қонаққа кімдерді шақырды?
5. Сен оған не сыйладың?

5 **Aileniz hakkında bilgi verin.**

Менің	ағамның	**туған күні**	*4 қараша.*
	інімнің		______________________
	әпкемнің		______________________
	қарындасымның/ сіңлімнің		______________________
	....		______________________
	....		______________________
	....		______________________

6 **Okuyalım. Soruları cevaplandıralım.**

Туған күн – отбасылық мереке. Туған күн – адам үшін ең маңызды күн. Адамдар туған күнді отбасымен тойлайды және қонақтар шақырады. Туған күн иесіне сыйлықтар береді. Мысалы, кітап, ашықхат, гүл, телефон және планшет. Туған күн иесіне тілектер айтады. Мысалы: «денсаулығың мықты болсын!», «аспаның ашық болсын!», «қуанышты күндерің көп болсын!», «сабағыңды төрт пен бесқе оқы!», «ата-анаңның қуанышы бол!», «ұзақ өмір тілеймін!» т.б.

1. Туған күн неге маңызды мереке?
2. Туған күнде не істейміз?
3. Туған күнде қандай тілектер айтылады?

дастархан жаю
қонақтар келу
алтыбақан тебу
асық ойнау

1 Okuyalım.

Әжем дастархан жаяды.

Үйге қонақтар келеді.

Адамдар алтыбақан тебеді.

Балалар асық ойнайды.

Әншілер ән айтады.

2 Read it. Write the right word.

Наурыз мейрамы 22 наурыз күні тойланады. Ол күні Наурыз көже және бауырсақ пісіреді. Наурыз көже дәмді. Наурыз көже – ұлттық тағам. Наурыз күні үйге 1____________ келеді. Отбасы 2____________ жаяды. Аланда концерт болады. Әншілер 3____________ айтады. Адамдар 4____________ тебеді. Балалар 5____________ ойнайды. Мен Наурыз мейрамын жақсы көремін.

ән | дастархан | асық | қонақтар | алтыбақан

3 Continue the sentences.

1. Әжем дастархан ________________.
2. Үйге қонақтар ________________.
3. Адамдар алтыбақан ________________.
4. Балалар асық ________________.
5. Әншілер ән ________________.

4 Answer.

– Наурыз мейрамы қашан болады?
– ________________________________.

– Ол күні не болады?
– ________________________________.

– Балалар не істейді?
– ________________________________.

– Наурызда қандай тамақ пісіреді?
– ________________________________.

– Сіз Наурыз мейрамын жақсы көресіз бе?
– ________________________________.

5 Answer.

1. Сіз Наурыз мерекесінде не істейсіз?
2. Кімдерге сыйлық бересіз?
3. Қонаққа барасыз ба?

шырша
безендіру
отшашу
денсаулық тілеу
бақыт тілеу
қуаныш тілеу

1 Okuyalım.

Жаңа жыл

шырша

отшашу

ашықхат

сыйлық

безендіру

MUTLU BAYRAMLAR!
Yılbaşı
XII
12.V

2 Dinleyelim. Uygun kelimeyi yazalım.

Бүгін – 31 ____________.
Бүгін қалада ____________ болады.
Ертең – Жаңа жыл. Бүгін ____________ безендіреміз. Мен достарыма және отбасыма ____________ беремін. Мен анама және әкеме ____________ сыйлаймын.

Hatırlayalım!

	ертең, бүгін	кеше
Мен	сыйлық беремін	сыйлық бердім
Сен	сыйлық бересің	сыйлық бердің
Сіз	сыйлық бересіз	сыйлық бердіңіз
Ол	сыйлық береді	сыйлық берді

3 Arkadaşınızla okuyun.

– Бүгін 31 желтоқсан. Сен не істейсің?
– Мен шырша безендіремін. Ашықхат жасаймын.
– Сен әжең және атаңа не сыйлайсың?
– Мен ашық хат сыйлаймын.
– Ашықхатқа не жазасың?
– «Ата, сізді Жаңа жыл мерекесімен құттықтаймын! Денсаулық, бақыт, қуаныш тілеймін!» деп жазамын.

4 Uygun kelimeyi ekleyelim.

ашықхат | желтоқсан | отшашу | шырша | беремін

Бүгін – 31 ____________. Бүгін қалада ____________ болады. Мен достарыма және отбасыма сыйлық ____________. Мен анама және әкеме ____________ сыйлаймын. Бүгін ____________ безендіреміз.

1 Arkadaşlarımızla konuşalım.

– ___________, сенің туған күнің қашан?
– ___________, ___________ Сенің туған күнің қашан?
– ___________, ___________
– Сен қандай сыйлықты жақсы көресің?
– Мен ___________ жақсы көремін. Сен ше?
– Мен ___________ жақсы көремін

2 Cevaplandıralım.

Сіз қай мерекені жақсы көресіз? Неге?

3 Arkadaşlarımızla konuşalım.

– Ертең 8 наурыз. Анаңа не сыйлайсың?	*ана*
– Ашықхат сыйлаймын. Сен ше?	*гүл*
– Мен гүл сыйлаймын.	*ашықхат*
– Ертең 8 наурыз. ___________ не сыйлайсың?	*әжеңе*
– ___________ сыйлаймын. Сен ше?	*ашықхат*
– Мен ___________.	*кітап*
– Ертең 8 наурыз. ___________ не сыйлайсың?	*әпкеңе*
– ___________ сыйлаймын. Сен ше?	*қалам*
– Мен ___________ сыйлаймын.	*кітап*

4 Örneğe göre okuyalım.

		денсаулық	
		бақыт	
Мен	сізге	қуаныш	тілеймін.
		___________	
		___________	

5 Doğum günü dileklerini yazalim.

Анаңның туған күніне	Досыңның туған күніне	Мұғаліміңнің туған күніне
___________	___________	___________
___________	___________	___________
___________	___________	___________
___________	___________	___________
___________	___________	___________
___________	___________	___________
___________	___________	___________
___________	___________	___________
___________	___________	___________
___________	___________	___________
___________	___________	___________
___________	___________	___________
___________	___________	___________
___________	___________	___________

EK GÖREVLER

MODÜL 1

1 **Harfleri sırayla düzenleyin ve kelimeler oluşturun.**

аңт - __________ шарыш - __________
лаба - __________ ысыд - __________
под - __________ көлекбе - __________
дызжұл - __________ шақұ - __________
тағас - __________

2 **Çoğulun sonlarını birleştirerek kelimeleri tabloya yazın.**

Әке, Ана, Әже, Ата, Аға, Ұл, Бала, Қыз, Әпке, Іні, Сіңлі, Немере, Қарындас

-лар	-лер	-дар	-дер	-тар	-тер

3 **Doğru kelimeleri yazın.**

Менің ұлтым қазақ.
Мемлекетім ____________________

Менің ұлтым түрік.
Мемлекетім ____________________

Менің ұлтым ағылшын.
Мемлекетім ____________________

Менің ұлтым неміс.
Мемлекетім ____________________

Менің ұлтым орыс.
Мемлекетім ____________________

4 **Tabloyu doldurun.**

	Жасы кіші	Жасы үлкен (ресми)
Сәлем		
Сау бол!		
Кешіріңіз!		
Қош келдің!		
Қалыңыз қалай?		

5 **Soruları yazın.**

А...?
Менің атым Мақсат.

Ә...?
Мен 26 жастамын.

Б. ....?
Менің ұлтым өзбек.

В...?
Менің мемлекетім Қырғызстан

MODÜL 2

1 **Karşıt değeri yazın.**

Көріксіз, шулы, ақылды, жақсы, білімсіз, қысқа, қорқақ,

Ұзын - ___________________
Тыныш - ___________________
Жаман - ___________________
Ақымақ - ___________________
Білімді - ___________________
Мейірімді - ___________________
Батыл - ___________________
Әдемі - ___________________

2 **Karşılaştırın.**

Қызыл ☐	☐ лимон
Сары ☐	☐ қар
Жасыл ☐	☐ жапырақ
Көк ☐	☐ аспан
Ақ ☐	☐ алма

3 **Soruları " емес" kelimesini kullanarak cevaplayın.**

Үлгі:
- Сенің атың Алмас па?
*- Жоқ, менің атым Алмас **емес**, Асқар.*

- Сенің ағаң бар ма?
- ....
- Сенің ініңнің аты Мирас па?
- ....
- Оның жасы отыз бесте ме?
- ....
- Айжанның көршісі орыс па?
- ....
- Сенің анаңның бойы ұзын ба?
- ....
- Олардың пәтері Алматы қаласында ма?
- ....

MODÜL 3

1 **Kelimeleri boş boşluklara koyun.**

Жуамын • Жинаймын • Сүртемін • Шығарамын

Демалыс күндері мен пәтерімді .... Алдымен ыдыстарды ...., киімдерді кір жуғыш машинада .... Теледидардың, айнаның шаңын .... Шкафтың ішіндегі киімдерді .... Еденді .... Сосын қоқыс ....

2 **Kelimeleri sırayla düzenleyin.**

А. Үстінде/ Үстелдің/ бар/ кітап
....

Ә. Диванның/ Теледидар/ алдында/ бар
....

Б. Кереуеттің / жатыр/ доп/ астында
....

В. Жанында/ тұр/ Терезенің/ шкаф/ үлкен
....

Г. Ішінде/ шкафтың/ бар/ киімдер
....

3 **Ekleri birleştirin ve tabloyu doldurun.**

Анам........ жақсы көремін.
Сенің досың......танимын.
Бөлмем........... демалыс күндері жинаймын.
Кір......... әпкем жуады.

Кімді?	Нені?
Анамды	

MODÜL 4

1 **Kelimeleri anlamlara göre düzenleyin.**

Пәтерім • Қазақстанда • кең және жарық • ауылда • қабатта • жанында

Мен .... тұрамын. Алматыда менің .... бар. Мен тоғызыншы тұрамын. Менің әжем мен атам .... тұрады. Менің досымның пәтері ... және ... . Үйімнің .... сауда саттық орталығы бар.

2 **Evinizin yakınında hangi kurumlar bulunur? Yazın.**

Менің үйім

3 **Kayıt kağıdını doldurun.**

1.	Аты-жөніңіз:	
2.	Жасыңыз:	
3.	Ұлтыңыз:	
4.	Мемлекетіңіз:	
5.	Тіліңіз:	
6.	Тұратын қалаңыз:	
7.	Мекен жайыңыз:	
8.	Телефон нөміріңіз	

MODÜL 5 (1)

1 **Mesleğin adını yazınız.**

Сөздер	-шы	-ші	-гер
Тігін			
Сату			
Заң			
Құрылыс			
Дәрі			

2 **Sonunu tanımlayın.**

1. Жеті жылдан бері мұғалім____
А) - мін
Ә) - мын
Б) - пын

2. Сен спортшы_____ ба?
А) - сіз
Ә) - мын
Б) - сың

3. Сіз неше жыл биші____?
А) - сіз
Ә) - пін
Б) - сың

4. Үйді салған құрылысшы_____ ба?
А) - сыздар
Ә) - сіңдер
Б) - быз

3 **Karşılaştırın.**

Мен ☐	☐ Мұғалім
Сен ☐	☐ Зангермін
Сіз ☐	☐ Хатшысың
Ол ☐	☐ Дәрігерміз
Біз ☐	☐ Аспазсыңдар
Сендер ☐	☐ Суретшісіздер
Сіздер ☐	☐ Шаштаразсыз

4 **Tablodaki cümleleri birleştirin ve bir cümle oluşturun.**

Әнші	ұшақты	айтады
Журналист	ән	алады
Ұшқыш	киім	тігеді
Тігінші	сұхбат	басқарады

5 **Mesleğiniz hakkında yazınız.**

Мамандығыңыз кім?
Мамандығыңызды жақсы көресіз бе?
Қайда жұмыс жасайсыз?
Еңбек өтіліңіз неше жыл?

Менің мамандығым

MODÜL 5 (2)

1 **Resimdeki araçların hangi mesleğe ait olduğunu söyleyin.**

Үлгі. Құрылысшы күректі қолданады

2 **Kelimeleri doğru sıraya koyun ve bir cümle kurun.**

A. Мектепте – мен – жасаймын – жұмыс
B. Банкте – жұмыс істейді – Айбар – заңгер болып
C. Олар – мамандығында – дизайнер – оқиды
D. Бос уақытында – фотоға - ол – түсіреді
E. Алина – психологиялық көмек – балалар мен ересектерге – көрсетеді

3 **Kabul edin ve direnin.**

Katın	Karşı koymak
1. Сіз осы жұмыста көп жыл жасайсыз ба?	9. Сіздің қарындасыңыз дәрігер ме?
2. Иә, мен ...	10. Жоқ, ..., ол ...
3. Сіздің әріптестеріңіз ағылшынша сөйлей ме?	11. Сіздің жұмысыңыз қиын ба?
4. Иә, олар ...	12. Жоқ, ...
5. Сіз жұмысыңызды жақсы көресіз бе?	13. Сіз жұмысқа күнде барасыз ба?
6. Иә, мен ...	14. Жоқ, ...
7. Сіздің анаңыз есепші ме?	15. Мамандығыңыз бойынша жұмыс жасайсыз ба?
8. Иә, ол ...	16. Жоқ, ...
	17. Дәрігер болуды армандадыңыз ба?
	18. Жоқ,...

4 **Tabloyu doldurun.**

	Заңгер	Мұғалім	Кітапханашы	Жаттықтырушы	Дәрігер	Дизайнер
Мен	*заңгермін*					
Сен			*кітапханашысың*			
Сіз						*дизайнерсіз*
Ол		*мұғалім*				
Біз						
Сендер				*жаттықтырушысыңдар*		
Сіздер					*дәрігерсіздер*	
Олар						

MODÜL 6 (1)

1 **Soruları cevaplayın.**

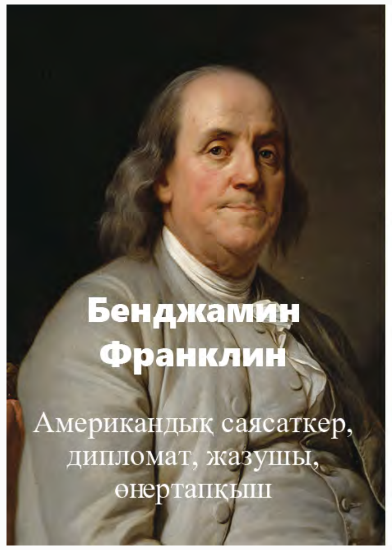

- **4:00** ояну, душ қабылдау, таңғы ас
- **5:00** жұмысқа дайындық
- **8:00** жұмысқа кірісу
- **12:00** түскі ас және кітап оқу
- **14:00** жұмыс
- **18:00** жұмыс күнін қорытындылау
- **18:30** демалыс
- **21:00** ұйқыға жату

- **7:30** ояну, таңғы ас, газет оқу, хатшыларға тапсырма беру
- **11:00** душ қабылдау, саябақта серуендеу
- **13:00** түскі ас
- **15:30** жұмыс
- **17:00** түскі ұйқы
- **18:30** кешкі асқа дайындалу
- **20:00** кешкі ас

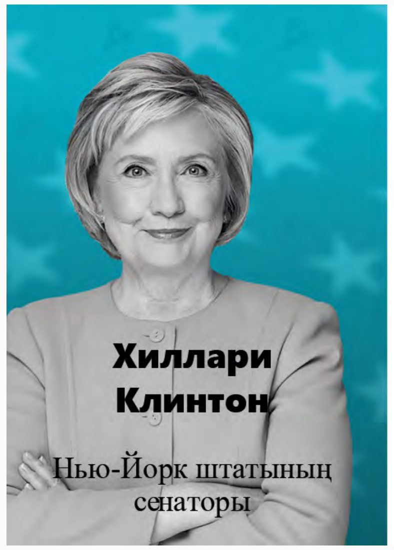

- **8:30** Жұмыс бойынша кездесу
- **9:00** таңғы ас
- **11:05** Ақ үйге бару
- **12:00** дипломаттармен кездесу
- **14:15** Жұмыс бойынша кездесулер
- **19:30** Кешкі ас

2 **Haftanın günlerini sırayla düzenleyin.**

	№
Сенбі	
Жексенбі	
Бейсенбі	
Сәрсенбі	
Жұма	
Дүйсенбі	
Сейсенбі	

3 **Haftanın günlerinde ne yaptığınızı yazın.**

1. Дүйсенбіде *кітап оқыдым*
2. Сейсенбіде ________________
3. Сәрсенбіде ________________
4. Бейсенбіде ________________
5. Жұмада ________________
6. Сенбіде ________________
7. Жексенбіде ________________

4 **İki metni okuyun ve karşılaştırın.**

Әсел
Мейрамханада аспаз

Мен күнде 7.00 де тұрамын. Жуынып, таңғы ас дайындаймын. Таңғы асқа көбіне ботқа, жұмыртқа пісіргенді жақсы көремін. Күйеуім жұмысқа 9.00-де барады. Ол алдымен балаларды балабақшаға апарады, содан кейін барып жұмысқа барады. Мен жұмысқа 10-да барамын. Түскі асты жұмыстан ішемін. Барлық отбасымызбен кешке сағат 19.00-де дастархан басында жиналамыз.

Ерік
Құрылыс компаниясының директоры

Мен сағат жеті жарымда тұрамын. Душ қабылдап, киініп, таранамын. Таңғы асты офистің жанындағы кафеден ішемін. Жұмысты 9.30 бастаймын. Жұмыс кестем өте тығыз. Түскі ас ішуге уақыт бола бермейді. Кешке үйге келгенде отбасыммен тамақтанып, балаларымның сабағын қараймын. Содан соң газет-журналды оқып, теледидар көремін.

Әсел мен Еріктің жұмыс күнін кестеге түсіріңіз.

Әсел	уақыт	іс-әрекеттер	Ерік	уақыт	іс-әрекеттер

MODÜL 6 (2)

1 **Konuşun.**

1. Аптаның қай күндерін ұнатасыз?
2. Аптаның қай күні сіз үшін ауыр күн?
3. Аптаның қай күні сіз үшін жеңіл күн?
4. Қай күні жұмысыңыз көп?
5. Қай күндері спортпен айналысасыз?
6. Қай күндері киноға барасыз?

2 **Kelimeleri doğru sırayla düzenleyin ve bir cümle oluşturun.**

1. Сағат – ұйқыдан – оянамын – 7-де

____

2. Таңғы ас – ішемін – жуынып – отбасыммен

____

3. Асты – кешкі – ішемін – мейрамханадан

____

4. Жұмыстан – сабақ – балаларға – оқытамын – келген соң

____

5. Балабақшаға – балаларды – апарамын

____

3 **Cevaba bakın ve soruyu formüle edin.**

1. - ________________________________
Иә, жұмыс күнім сағат 9-да басталады.

2. ________________________________
Сенбі, жексенбі күндері демаламын.

3. ________________________________
Балаларымды балабақшаға апарамын, содан соң жұмысқа барамын.

4. ________________________________
Бос уақытымда сурет салумен айналысамын.

5. ________________________________
Күніне сегіз сағат жұмыс жасаймын.

4 Zamanın isimlerini içeren bir cümle oluşturun.

Үлгі: *Бүгін ата-әжемнің үйіне қонаққа барамын.*

Ертең – ____.

Бүгін – ____.

Кеше – ____.

Таңертең – ____.

Кешке – ____.

5 Karşılaştırın.

12.15	☐	☐	Екіден жиырма жеті кетті
08.45	☐	☐	Тоғызға он бес қалды
06.35	☐	☐	Алтыға бес минут қалды
08.30	☐	☐	Сегіз жарым
12.00	☐	☐	Тура он екі
13.50	☐	☐	Он екіден он бес кетті
14.27	☐	☐	Екіге он минут қалды
17.55	☐	☐	Алтыдан отыз бес кетті

6 En küçüğünden başlayarak doğru sırayla düzenleyin.

№____ Минут
№____ Тәулік
№____ Сағат
№____ Минут
№____ Секунд
№____ Жыл
№____ Ғасыр
№____ Ай

EK GÖREVLER

7 Eylemleri okuyun ve bunları doğru sırayla düzenleyin.

№____ Душқа түседі
№____ Ұйқыдан тұрады
№____ Таңғы ас ішеді
№____ Киінеді
№____ Музыка тыңдайды, кітап оқиды
№____ Жұмысы аяқталады
№____ Демалады
№____ Жұмысқа барады
№____ Кешкі ас дайындайды
№____ Түскі ас ішеді
№____ Үй шаруасымен айналысады
№____ Кешкі ас ішеді
№____ Теледидар қарайды
№____ Ұйықтайды

MODÜL 7 (1)

1 Bir diyalog oluşturun.

1. Күзде ауа райы қандай болады?
2. Күз мезгілін ұнатасыз ба?
3. Жаздың қай айында қатты ыстық болады?
4. Жаздың қай айын ұнатасыз?
5. Көктемде ауа райы қандай болады?
6. Қай жыл мезгілінде мерекелер көп?
7. Қыста ауа райы қандай болады?
8. Қыстың қай айы сізге ұнамайды?

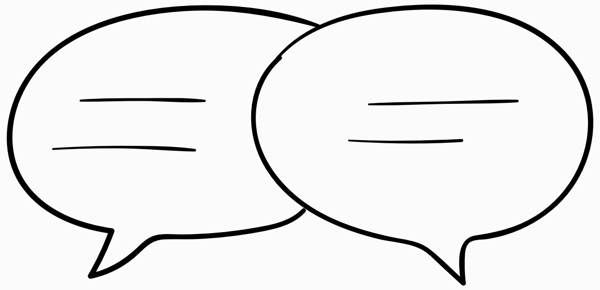

2 **Resme bakın ve konuşun.**

Ауа ауа райы қандай болады?

Күн ашық, бұлтты, қар жауады, қар аралас жауын, жаңбырлы

Жм	Сб	Жк	Дс	Сс	Ср	Бс	Жм	Сб	Жк
29 қазан	30	31	1 қараша	2	3	4	5	6	7
+9	+10	+12	+11	+13	+11	+2	−7	−2	+6
+6	+6	+6	+3	+3	+4	−8	−10	−8	−3
Максималды жел жылдамдығы м/с									
5	8	7	7	7	7	8	8	14	13
Жауын-шашын, мм									
2,7	1,3	0	0	0	0	4,7	0,5	0	0

3 **Yazın sırayla.**

№____ Қаңтар
№____ Ақпан
№____ Сәуір
№____ Қараша
№____ Мамыр
№____ Желтоқсан
№____ Маусым
№____ Шілде
№____ Наурыз
№____ Қыркүйек
№____ Тамыз
№____ Қазан

4 **Yılın nasıl geçtiğini yazın.**

- Ауа райы қандай болды?
- Қыста, күзде, көктем мен жазда не істедіңіз?
- Қандай мерекелерді болды

MODÜL 7 (2)

1 **Soruları cevaplayın?**

1. Тәуелсіздік мерекесі қай айда?
2. Жаңа жыл қай айда тойланады?
3. Халықаралық әйелдер мерекесі қай айда?

2 **Destekleyici kelimeler kullanarak resimdeki hava durumunu tanımlayın.**

Қар еріп жатыр, күн жылынды, жылы жаңбыр, қар, боран, қатты ыстық

3 **Cümleleri okuyun ve bunları zıt formda yazın.**

Биыл қыс **жылы** болады	Биыл қыс **салқын** болады
Жазда жылы жаңбыр жауды	
Биыл қар ерте түсті	
Көктемде қар кеш ерiдi	
Маусымда күн қатты ыстық болмады	

4 **Cevapları okuyun ve sorunuzu yazın.**

______________________ Мен жазда тудым.

______________________ Қаңтарда аяз болды.

______________________ Биыл жазда жаңбыр жауған жоқ.

______________________ Қар көктемде ерiдi.

______________________ Боран ақпан айында болды.

______________________ Маған жаз мезгілі ұнайды.

______________________ Қыс мезгілін ұнатпаймын.

5 **Kelimelerle bir cümle oluşturun.**

1. Бүгін – жаңбыр- ауа райы болжамы – жауады – бойынша
2. Бурабайға – отбасымызбен – барамыз – демалуға – жазда
3. Қыста – тебеміз – шаңғы – достарымызбен
4. Күзде – барады – балалар – мектепке
5. Жазда – суға түсіп – күйеді – күнге – балалар

MODÜL 8 (1)

1 **Aşağıdaki resimleri karşılaştırın.**

Қыздар қандай түсті киім киген?	1-суреттегі қыздар ..., ..., ..., ..., түсті киім киген 2-суреттегі қыздар ..., ..., ..., ..., түсті киім киген
Қыздар не киген?	1-суреттегі қыздар _____,______ киген 2-суреттегі қыздар _____,______ киген
Қыздар көзілдірік таққан ба?	2-суреттегі қыздар __________ таққан
Қыздар жұқа киінген бе, қалың киінген бе?	1-суреттегі қыздар ___________ киінген 2-суреттегі қыздар ___________ киінген

EK GÖREVLER

2 **Metni okuyun.**

Жасөспірімдер өздеріне ыңғайлы киімдерді таңдайды. Бұрын сәнде көйлектер болса, бүгін олай емес. Жастар шалбарлар мен ыңғайлы аяқ киімді таңдайды. Жастардың талғамы әр түрлі, олар бір-біріне ұқсамайтын киімдерді кигенді ұнатады.

	дұрыс	бұрыс
Тонды жазда киеді		
Пальтоны күзде киеді		
Спорттық киімді биік тақа туфлимен киеді		
Күртешені ерлер мен әйелдер де киеді		
Көйлекті әйелдер киеді		

3 **Kıyafetlerinizi, resimdeki kızları tarif edin.**

• Киім атауы
• Киімнің түсі
• Киімнің формасы

5 Cevapları yazın.

- Қандай киім кигенді ұнатасыз?

____

- Сізде қалың киімдер көп пе, жұқа киімдер көп пе?

____

- Қандай түсті жақсы көресіз?

____

- Сізге суреттегі қыздардан кімнің киімі ұнайды?

____

MODÜL 8 (2)

1 Resimdeki şapkaların renklerini yazın.

1. - ______________
2. - ______________
3. - ______________
4. - ______________
5. - ______________
6. - ______________
7. - ______________
8. - ______________
9. - ______________
10. - ______________
11. - ______________
12. - ______________
13. - ______________
14. - ______________

2 Okuyun. Soruların cevapları.

- Мен жасыл түсті бас киімді таңдаймын. Сіз ше?
- Мен ...
- Неге?
- Себебі мен .... түсті ұнатамын.
- Сізде қандай түсті бас киім бар?
- Менде ... түсті бас киім бар.
- Сізде қандай түсті бас киім жоқ?
- Менде ... түсті бас киім жоқ.

3 Doğru olanı veya yanlış olanı belirleyin.

	дұрыс	бұрыс
Тонды жазда киеді		
Пальтоны күзде киеді		
Спорттық киімді биік тақа туфлимен киеді		
Күртешені ерлер мен әйелдер де киеді		
Көйлекті әйелдер киеді		

4 **Giysilerin adını resme, giysilerin rengine yazın. Resme bakın ve soruları cevaplayın.**

- Суреттегі сөмкенің түсі қандай?

- Қай түсті көйлек ұнайды?

- Қай түсті жейде ұнайды?

- Қандай түсті аяқ киімді таңдайсыз?

EK GÖREVLER

5 **Soruları cevaplayın.**

- Қандай түсті киімдерді ұнатасыз?
- Киім мөлшеріңіз қандай?
- Аяқ киім мөлшеріңіз қандай?

6 **Fazla kelimeyi işaretleyin.**

1. ☐ Етік – ☐ туфли – ☐ спорттық аяқ киім – ☐ бәтеңке – ☐ қолшатыр
2. ☐ Пальто – ☐ тон – ☐ күрте – ☐ белбеу – ☐ ішік
3. ☐ Жейде – ☐ костюм – ☐ қалпақ – ☐ күрте
4. ☐ Қалпақ – ☐ сөмке – ☐ бас киім – ☐ орамал

MODÜL 9

1 **Bu kelimeleri tabloya göre ayrılmış olarak yazın.**

қуырдақ • кофе • шай • нан • шырын • қазақша ет • сүт • бауырсақ
айран • жұмыртқа • қазақша ет • көкөніс салаты • бауырсақ

ТАҒАМДАР	СУСЫНДАР

2 **Bir cevap yazın.**

Асқар қандай тағамды \ сусынды жақсы көреді?
Самат қандай сусынды \ тағамды ұнатпайды?

Тағам \ сусын	Асқар	Самат
сүт	+	-
ет	-	-
кофе	+	+
бауырсақ	+	-
салат	-	+
қуырдақ	+	-
шырын	-	+
макарон	-	-
палау	-	-

Асқар:
1. ______________________________.
2. ______________________________.
3. ______________________________.
4. ______________________________.

Самат:
1. ______________________________.
2. ______________________________.
3. ______________________________.
4. ______________________________.
5. ______________________________.

3 **Diyaloğu tamamlayın.**

- Асқар, сен таңғы ас дайындай аласың ба?
- Иә, ...
- Қандай тағам дайындайсың?
- ....
- Ал, сен таңғы ас дайындайсың ба?
- Жоқ, ...
- Сонда таңғы асты қайдан ішесің?
- ....

4 **Bir cevap yazın.**

Сізге салат\ тағам дайындау үшін не керек?

Маған салат дайындау үшін ______________________ керек.
Маған тағам дайындау үшін ______________________

5 **Gerekli yemeği masaya koyun. Yemeklerin isimlerini yazınız. Tamamlıyorsunuz.**

1. ______________________.
2. ______________________.
3. ______________________.
4. ______________________.
5. ______________________.
6. ______________________.
7. ______________________.
8. ______________________.
9. ______________________.

MODÜL 10

1 **Bir cevap yaz. Aşağıdaki kelimelerle cümleler oluşturun.**

Сіз өткен аптада бос уақытыңызда не істедіңіз?

1. Кітап оқу	1. *Мен бос уақытымда кітап оқыдым.*
2. Музыка тыңдау	2. ______________________.
3. Спортпен айналысу	3. ______________________.
4. Сурет салу	4. ______________________.
5. Фитнеске бару	5. ______________________.
6. Театрға бару	6. ______________________.
7. Теледидар көру	7. ______________________.
8. Суретке түсіру	8. ______________________.
9. Саябақта демалу	9. ______________________.

2 **Soruları yazın.**

Сұрақтар	**Иә**	**Жоқ**
1. Сіз театрға жиі барасыз ба?		
2. Ол қазақша музыка тыңдай ма?		
3. Сіз сурет саласыз ба?		
4. Ол суретке түсіруді ұната ма?		
5. Сіз фитнеске барасыз ба?		
6. Сіз жиі жаяу қыдырасыз ба?		
7. Ол онлайн ойындар ойнай ма?		

3 **İki farklı biçimde (gelecek ve geçmiş zaman) yazın.**

Олар бос уақытында не істейді? Олар бос уақытында не істеді?

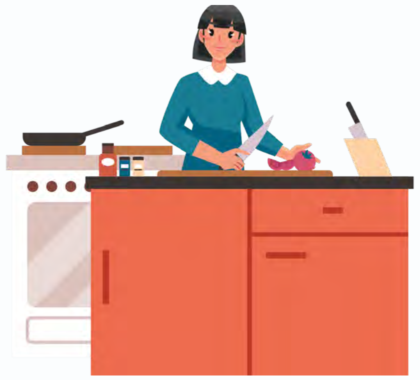

1. ______________________________.
2. ______________________________.

1. ______________________________.
2. ______________________________.

1. ______________________________.
2. ______________________________.

1. ______________________________.
2. ______________________________.

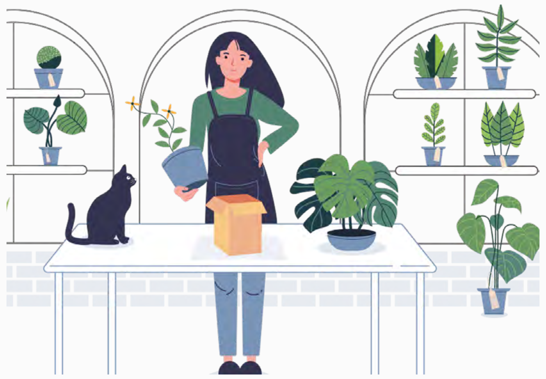

1. ______________________________.
2. ______________________________.

4 **Gelecek hafta izinlisin. Zamanınızı planlayın.**
Boş zamanlarınızı nasıl harcıyorsunuz?

1. ______________________________.
2. ______________________________.
3. ______________________________.
4. ______________________________.
5. ______________________________.
6. ______________________________.
7. ______________________________.
8. ______________________________.
9. ______________________________.
10. ______________________________.

MODÜL 11

1 Listeyi yazın.

Сіз саяхатқа шығасыз. Сізге қандай заттар қажет

1. ______________________.
2. ______________________.
3. ______________________.
4. ______________________.
5. ______________________.
6. ______________________.
7. ______________________.
8. ______________________.
9. ______________________.
10. ______________________.

2 Bana Askar'dan bahsedin.

3 Bir diyalog oluşturun.

- Сәлеметсіз бе!
- ....
- Сізге қандай бөлме керек?
- ....
- Неше күнге алаcыз?
- ....
- Құжаттарыңызды бола ма?
- ....
- Төлемді қалай жасайсыз?
- ....

4 Cevap vermek.

1. Сіз қай елдерге саяхат жасадыңыз?
2. Қандай қалаларда болдыңыз?
3. Ол қалада қандай көрікті жерлер бар?

5 Bir listesini yapın.

Сіз қай елдерге саяхат жасағыңыз келеді? Неге?

Қазақстан	Өзбекстан	Қырғызстан	Ресей

MODÜL 12

1 **Okuyun. Cevap vermek.**

Бұл – Арман. Оның туған күні 10 қыркүйекте. Оның туған күніне достары келді. Достары Арманға кітап, ашықхат сыйлады.

1. Қандай мереке?
2. Ол неше жаста?
3. Оған кімдер қонаққа келді?

2 **Cevap vermek.**

Туған күнге ең қажет деген затты таңдаңыз. Неге ол затты таңдадыңыз?

3 **Yazı yazmak.**

Сізге қандай сыйлықтар ұнайды?

1. *кітап*
2. ______________________________.
3. ______________________________.
4. ______________________________.
5. ______________________________.
6. ______________________________.
7. ______________________________.
8. ______________________________.

4 **Cevabı yaz.**

1. Сізге қандай мереке ұнайды? Неге?
2. Ол мерекеде сіз не істейсіз?

MODÜL 1. 1A. 1-тапсырма.

1А.1 *Құрметті жолаушылар! Нұрсұлтан қаласына қош келдіңіздер! Келесі сапарда кездескенше сау болыңыздар!*
1А.2 *Сәлеметсіздер ме! Қазақ тілі сабағына қош келдіңіздер!*
1А.3 *Кеш жарық, ханымдар мен мырзалар!!!*
1А.4 *Қайырлы таң, балалар!*
Сәлем. (Сәлеметсіз бе.)
Сау бол. (Сау болыңыз)
Қалың қалай? (Қалыңыз қалай?)
Қош келдің (Қош келдіңіз)
Кездескенше
Қайырлы таң
Қайырлы күн
Қайырлы кеш
Қайырлы түн
1. Құрметті жолаушылар! Нұрсұлтан қаласына қош келдіңіздер! Келесі сапарда кездескенше сау болыңыздар!
2. Сәлем!!Қалың қалай?
3. Сәлеметсіздер ме! Қазақ тілі сабағына қош келдіңіздер!
4. Кеш жарық, ханымдар мен мырзалар!!!
5. Қайырлы таң ,балалар!

MODÜL 1. 1Ә. 1-тапсырма.

Аа Ана; Әә Әке; Бб балық; Вв велосипед; Гг гүл; Ғғ ғарыш;
Дд доп; Ее есік; Ёё шахтёр; Жж жұлдыз; Зз зымыран; Ии ит;
Йй ай; Кк көбелек; Ққ қасқыр Лл лақ; Мм мысық; Нн нан; Ңң аң;
Оо от; Өө өрмекші; Пп піл ; Рр радио; Сс сағат; Тт тауық; Уу уық; Ұұ ұшақ;Үү үйрек; Фф футбол; Хх хат; Һһ жиһаз; Цц цирк; Чч чемодан;Шш шырша; ЩЩ щётка;Ъъ подъезд;
Ыы ыдыс; Іі ірімшік;
Ьь коньки; Ээ экскаватор; Юю аю; Яя аяқ киім.

MODÜL 1. 1Ә. 2-тапсырма.

Ә, Ұ, Ы, І,Ү,Е,Ө, И, А, О, Б, М, Н, Р, Ш, В, Ж, Қ, Ғ, Ң.

MODÜL 1. 1Ә. 4- тапсырма.

Ат, қар, ай, нан, аю, хат

SES METİNLERİ

MODÜL 1. 1Б. 1-тапсырма.

- Сәлем!
- Сәлем!
- Менің атым Марат. Сенің атың кім?
- Менің атым Айжан.
- Танысқаныма қуаныштымын!
- Мен де қуаныштымын!
- Көріскенше!

MODÜL 2. 2A. 4-тапсырма.

Менің атым Айман. Менің отбасым үлкен. Менің әжемнің аты Райхан, ол 70 жаста. Атамның аты Байжан, ол 80 жаста. Менің 1 ағам, 1 әпкем бар. Ағамның аты Ержан, әпкемнің аты Мадина. Менің інім, сіңілім жоқ.

MODÜL 2. 2Ә. 4- тапсырма.

Ана, сәлем!
Қалыңыз қалай?
Менің жақын достарым Айлин және Лиза . Айлиннің ұлты түрік. Ол түрік тілінде сөйлейді. Ол 18 жаста. Айлиннің көзі қара, шашы ұзын, қоңыр. Бойы ұзын. Ал Лиза 19 жаста. Ұлты ағылшын. Ағылшынша, қазақша біледі. Лизаның бойы аласа, шашы қысқа және сары, ал көзі көк.

MODÜL 1. 2Б. 1-тапсырма.

Айжан: Айлин, бұл менің көршім. Оның аты Марат. Ол өте ақылды,білімді Мейірімді және жақсы көрші .
Айлин: Айжан, Марат қазақ па?
Айжан: Қазақ емес, татар. Бірақ ол қазақша, орысша, ағылшынша біледі.
Айлин: Марат неше жаста?
Айжан: Марат 19 жаста. Оның бойы ұзын, шашы қара.

MODÜL 3. 3A. 2-тапсырма

Айдос: Ало, тыңдап тұрмын.
Сатып алушы: Сәлеметсіз бе, Айдоссыз ба ?
Айдос: Сәлеметсіз бе, ия, Айдоспын.
Сатып алушы: Хабарландырудағы 3 бөлмелі үлкен үй сатыла ма ?
Айдос: Иә, сатылады.
Сатып алушы: Келіп көруге бола ма ?
Айдос: Әрине, болады.

MODÜL 4. 4A.1 тапсырма а

-Кешіріңіз, Жол көрсетіңізші! Ұлттық кітапхана қайда?
-Мен білмеймін, туристпін.
-Кешіріңіз, рақмет!

MODÜL 4. 4A.1 тапсырма б

- Кешіріңіз, қарындас. Жол көрсетіңізші!!Ұлттық кітапхана қайда?
- Ұлттық кітапхана ма? Министірлер үйінен тура жүріңіз. Достық көшесінде оңға бұрылыңыз. Жолдан өтіңіз. Алдыңызда Ұлттық кітапхана ғимаратын көресіз.
- Рақмет!
- Оқасы жоқ.

2. Аудиомәтін бойынша дұрыс немесе бұрыс жауапты белгіліңіз

1. Министірлер үйінен солға бұрылыңыз. Бұрыс
2. Достық көшесінде солға бұрылыңыз. Бұрыс
3. Артыңызда Ұлттық кітапхана ғимаратын көресіз.Бұрыс
4. Түркістан көшесінде оңға бұрылыңыз. Бұрыс
5. Жолдан өтпеңіз. Бұрыс

Тарауды қайталау

2. Сөздерді ретімен қойыңыз

1. Сіз Алматы қаласында тұрасыз ба?
2. Сен ауылда тұрасың ба?
3.Сіздің пәтеріңіз бесінші қабатта ма?
4. Ол отызыншы үйде тұра ма?
5. Сен нешінші пәтерде тұрасың?
6. Сіздің мекенжайыңых қандай?

3. Тиісті сөздерді қойыңыз.

Айна: - Ало, Мақсат, сәлем! Мекенжайың қандай? Мен адасып қалдым.
Мақсат: - Сәлем, Айна. Момышұлы1даңғылы,14 үй.
Айна: - Үйдің жанында не 2орналасқан ?
Мақсат: - Үйдің жанында кітап 3дүкені орналасқан.
Айна:: - Мақсат, кітап дүкенінің 4. қарама-қарсысында ма ?
Мақсат: - Иә, жолдан өтесің.
Айна: - Рахмет.

MODÜL 5, 5A. 2-тапсырма.

- Биші------------------ би билейді
- Әнші -------------- ән айтады
- Тігінші-------------- киім тігеді
- Суретші--------------- сурет салады
- Шаштараз------------ шаш қияды
- Дәрігер-------------- адамдарды емдейді
- Мұғалім-------------бала оқытады
- Сатушы------------- сатады
- Кітапханашы------- кітап береді

SES METİNLERİ

- Күзетші---------------күзетеді
- Фотограф-------------- фотоға түсіреді
- Аспаз------------------тамақ пісіреді
- Жаттықтырушы-------спортшыларды жаттықтырады
- Аудармашы--------басқа тілден аударады

MODÜL 5, 5Ә. 4-тапсырма.

Дастан: Сәлем, Дина!
Дина: Сәлем, Дастан!
Дастан: Сенің мамандығың кім?
Дина: Мен _дизайнермін____ . Сен ___суретшісің__ бе?
Дастан: Жоқ, мен ___фотографпын_____.
Дина: Еңбек өтілің қанша жыл?
Дастан: Еңбек өтілім ____3_____ жыл. Сенде?
Дина: Менің еңбек өтілім __5_____ жыл.
Дастан: Жұмысыңды жақсы көресің бе?
Дина: Әрине, ___жақсы көремін_____

MODÜL 5, 5Г. 2-тапсырма.

Мен – дәрігермін. Осы мамандықты жақсы көремін. Кішкентай кезімнен ата-анам мен туыстарымды емдеуді армандадым. Сол арманым орындалды. Дәрігерлік қызықты және жауапты жұмыс. Дәрігер білімді, мейірімді болуы керек.

Мен – аспазбын. Еңбек өтілім – 8 жыл. Тағам дайындағанды жақсы көремін. Оқушы кезден тәтті тамақ пісіргенді жақсы көрдім. Аспаз болу үшін адамға тазалық, еңбекқорлық керек.

MODÜL 6, 6Ә. 4-тапсырма.

Менің есімім – Айбар. Жасым 29-да. Апта күндерінің ішінде жұманы жақсы көремін, себебі мен жұмада туылдым. Аптаның екінші, төртінші, алтыншы күндері жұмыс жасаймын. Басқа күндерді отбасыммен өткіземін.

Менің есімім – Айгүл. Жасым 31-де. Мен әр сенбі, жексенбіде жұмысқа барамын. Ал қалған күндері демаламын.

Менің есімім – Серік. Жасым 42-де. Жұмыс аптасының бірінші күні жиналыстан басталады. Басқа күндері жұмыс көп болса да, спортқа уақыт табуға тырысамын. Сәрсенбіде футбол ойнап, жұма күні тенниске барамын.

Менің есімім - Гүлден. Жасым 20-да. Мен аптаның әр күнін тиімді өткіземін. Дүйсенбі, сәрсенбі, жұма күндері фитнес залға барып, спортпен айналыссам, әр сейсенбі бассейнге барамын.

SES METİNLERİ

MODÜL 7, 7A. 3-тапсырма.

- *Қар ериді*
- *Гүлдер шығады*
- *Жапырақтар сарғаяды*
- *Жаңа жыл мейрамы болады*
- *Жеміс піседі*
- *Шаңғы тебеміз*
- *Қар жауады*
- *Жаңбыр жауады*
- *Күн жылынады*
- *Боран соғады*
- *Суға түседі*
- *Күнге күйеді*
- *Құстар келеді*

MODÜL 7, 7Ә. 2-тапсырма.

Мадина: Салтанат, сенің сүйікті жыл мезгілің қандай?
Салтанат: Мен қысты жақсы көремін.
Мадина: Неге? Қыста аяз болады емес пе?
Салтанат: Мен қарды жақсы көремін. Қыста шаңғы тебесің. Жаңа жыл мейрамы болады. Ал, сен қай жыл мезгілін жақсы көресің?
Мадина: Менің сүйікті жыл мезгілім – көктем.
Салтанат: Неге?
Мадина: Көктемде күн жылы болады. Жылы жақтан құстар келеді, қар еріп, гүлдер шығады.
Салтанат: Жаз мезгілі ұнай ма?
Мадина: Жаз ұнайды. Жазда адамдар суға шомылып, күнге күйеді. Бірақ маған күз ұнамайды.
Салтанат: Неге?
Мадина: Күзде күн салқындайды. Күн жаңбырлы болады.
Салтанат: Сенімен келіспеймін. Күздің де қызықтары бар. Күзде жеміс піседі.
Мадина: Жақсы, сенімен келістім. Әр жыл мезгілі өзінше әдемі.

MODÜL 8, 8A. 3-тапсырма.

Кеңесші: Қайырлы күн! Сізге қалай көмектесе аламын?
Сатып алушы: Қайырлы күн! Мен белдемше іздеп жүрмін.
Кеңесші: Киім мөлшеріңіз қандай?
Сатып алушы: Кейде 36,ал кейде 38
Кеңесші: Түсінікті. Қандай түсті белдемше іздедіңіз?
Сатып алушы: Мен қанық түстерді ұнатамын.
Кеңесші: Онда сізге мына қызыл түсті белдемшені ұсынғым келеді.
Сатып алушы: Әдемі екен, бірақ мен ұзындау белдемше іздеп жүрмін.
Кеңесші: Бұл тым қысқа ма? Онда жасыл белдемшені көріңіз.
Сатып алушы: Маған ұнайды.
Кеңесші: Киіп көресіз бе?
Сатып алушы: Иә, киіп көрейін. Киіну бөлмесі қай жерде?
Кеңесші: Менімен жүріңіз

MODÜL 9, 9A. 1-тапсырма.

Нан, шай, тағам, қуырдақ, сусын, шырын, көкөніс салаты

MODÜL 9, 9A. 3A-тапсырма.

- Сәлеметсіз бе! Қош келдіңіз!
- Сәлеметсіз бе! Рақмет!
- Қандай тамақ аласыз?
- Маған қуырдақ және көкөніс салатын беріңізші.
- Сусын аласыз ба?
- Иә, шай және шырын беріңізші.
- Нан қажет пе?
- Қара нан беріңізші.

MODÜL 9, 9Ә. 1Ә- тапсырма.

Бауырсақ пісіру үшін ұн, жұмыртқа, су, май және тұз керек.

MODÜL 9, 9Б. 4A-тапсырма.

- Асқар, саған қандай тағамдар ұнайды?
- Маған қазақша ет және палау ұнайды. Саған ше?
- Маған испан тағамдары ұнайды. Әсіресе макарон тағамдары.

MODÜL 9, 9B. 2A-тапсырма.

- Асқар, сен қандай тағамдар дайындай аласың?
- Қазақ ұлттық тағамдары ұнайды. Сен ше?
- Мен еуропалық тағамдарды, әсіресе, неміс тағамдарын.
- Мен қазақша ет дайындай аламын. Самал, сен қытай тағамдарын дайындай аласың ба?
- Жоқ, оны дайындау оңай емес. Мен мейрамханадан сатып аламын.

MODÜL 10, 10A. 3-тапсырма.

1-сөйлем: Мен бос уақытымда сурет салуды жақсы көремін.
2-сөйлем: Ол бос уақытында театрға баруды жақсы көреді.
3-сөйлем: Мен бос уақытымда музыка тыңдауды ұнатамын.
4-сөйлем: Олар бос уақытында спортпен айналысады.
5-сөйлем: Мен бос уақытымда кино көремін.

MODÜL 10, 10Ә. 3-тапсырма

Айжан: - Асқар, сен театрға жиі барасың ба?
Асқар: - Иә, бос уақытымда жиі барамын. Сен ше, Айжан?
Айжан: - Мен кейде барамын, бірақ театрға баруды жақсы көремін.
Асқар: - Саған қандай спектакльдер ұнайды?
Айжан: - Маған комедиялық спектакльдер ұнайды. Саған ше?
Асқар: - Маған барлық спектакльдер ұнайды.

MODÜL 10, 10Б. 4А-тапсырма.
– Арман, сен бос уақытыңда қайда бардың?
– Мен Бәйтерекке бардым. Ал, сен ше?
– Мен «Ailand» ойын-сауық орталығына бардым.
– Саған «Ailand» ұнады ма?
– Иә, ұнады. Ол жерде «Мұхитарал», «Джунгли» театры және «Шолу шеңбері» бар екен.

MODÜL 10, 10В. 1-тапсырма.
– Артур, сіз мұражайға қаншалықты барасыз?
– Иә, бос уақытымда жиі барамын.
– Қай мұражайға барасыз?
– Ұлттық мұражайға.
– Сізге мұражайда не ұнайды?
– Мұражайда көп қызық нәрселер бар. Маған суреттер, ұлттық киімдер және тарихи заттар залы ұнайды.

MODÜL 11, 11Ә. 2А-тапсырма.
Тіркеуші: - Сәлеметсіз бе! Төлқұжатыңызды бола ма?
Жолаушы: - Сәлеметсіз бе! Мінекейіңіз.
Тіркеуші: - Рақмет! Міне билетіңіз. Ұшақ сағат 14:50-де ұшады.
Жолаушы: - Ұшаққа отырғызу нешеде басталады?
Тіркеуші: - Сағат 14:00-де. 3-отырғызу залыннан. Жүк өткізесіз бе?
Жолаушы: - Жоқ, менде тек қол жүгі.
Тіркеуші: - Жолыңыз болсын!
Жолаушы: - Рақмет!

MODÜL 11, 11Ә. 3-тапсырма.
Күтіп алушылар назарына! Алматыдан Нұр-Сұлтан бағыты бойынша ұшақ 20 минутқа кешігеді.

MODÜL 11, 11Б. 1А-тапсырма.
Қызметкер: - Сәлеметсіз бе! Қош келдіңіз!
Келуші: - Сәлеметсіз бе! Сіздерде бос бөлме бар ма?
Қызметкер:- Қазір бір минут. Неше адамдық бөлме қажет?
Келуші:- Бізге бір адамдық екі бөлме болса.
Қызметкер:- Иә, бізде орындар бар. Неше күнге аласыздар?
Келуші:- Бізге бір аптаға керек.
Қызметкер:- Әрине, қолма қол әлде карта арқылы төлейсіздер ме?
Келуші:- Карта арқылы төлейміз.
Қызметкер:- Жақсы, онда құжаттарыңызды бола ма?
Келуші:- Мінкейіңіз.

MODÜL 12, 12Б. 2-тапсырма.
Бүгін – 31 желтоқсан. Бүгін қалада отшашу болады. Ертең – Жаңа жыл. Бүгін шырша безендіреміз. Мен достарыма және отбасыма сыйлық беремін. Мен анама және әкеме ашықхат сыйлаймын.

1.А.2. Қазақстанға қош келдіңіздер!
1. Ханымдар
2. Әйелдер
3. Мырзалар
4. Ерлер
5. қонақтар
6. Көліктер

1.А.5
06.00- 10.00 - қайырлы таң
10.00-18.00 - қайырлы күн
18.00-22.00 - қайырлы кеш
00.00- 00.06 - қайырлы түн

1А.6
- Құрметті жолаушылар! Нұрсұлтан қаласына қош келдіңіздер! Келесі сапарда кездескенше сау болыңыздар!
- Сәлем!! Қалың қалай?
- Сәлеметсіздер ме! Қазақ тілі сабағына қош келдіңіздер!
- Кеш жарық, ханымдар мен мырзалар!!!
- Қайырлы таң, балалар!

1.Ә.2 Әліпби әлемі
Ә, Ұ, Ы, І, Ү, Е, Ө, И, А, О.
Б, М, Н, Р, Ш, В, Ж, Қ, Ғ, Ң.

1.Ә.4 Ат, қар, ай, нан, аю, хат
1.Ә.5 ләқ, ірұмшік, балық, фұтбол, салеметсыз

1.Б Танысқаныма қуаныштымын
1.Б.3
Айша : Сәлеметсіз бе 1
Айдар : Сау болыңыз 8
Айдар: Сәлеметсіз бе 2
Айша: Кешіріңіз, сіздің атыңыз Айдар ма?3
Айша : Менің атым Айша. 5
Айдар :Танысқаныма қуаныштымын 6
Айдар: Ия, менің атым Айдар. Сіздің атыңыз кім?4
Айша: Мен де қуаныштымын. 7
Айша :Көріскенше 9

1.Б.6
7 - жеті
16 - он алты
88 - сексен сегіз
120 - жүз жиырма
356 - үш жүз елу алты
1598 - мың бес жүз тоқсан сегіз
1998 - мың тоғыз жүз тоқсан сегіз
2002 - екі мың екі
2005 - екі мың бес
5500 - бес мың бес жүз

1Г.1
Баладар
Кітәптар
Орынтық
Көршы

1Г.2.

1. Дәптерлерлер	5. Қаламдар
2. Кітаптар	6. Ханымдар
3. Аналар	7. Аталар
4. Окушылар	8. Сағаттар

1Г.4.
5- бес 19-он тоғыз 270-екі жүз жетпіс 2050-екі мың елу 44-қырық төрт

MODÜL 2. Мен және отбасым
2.А Мен және отбасым
2.А.2 Айжан - Қайраттың әпкесі
Гүлнар - Айжанның анасы
Мұрат - Қайраттың әкесі
Қайрат - Айжанның інісі

2.А.3 Айжан – Гүлнардың қызы.
Гүлнар – Айжанның анасы.
Қайрат – Айжанның әпкесі.
Қайрат – Мұраттың баласы .
Сәуле – Мұраттың әжесі.
Ержан – Қайраттың атасы .
Гүлнар – Мұраттың анасы.

2.А.4
1. дұрыс
2. бұрыс
3. бұрыс
4. бұрыс
5. дұрыс

2.Ә. Менің достарым
2.Ә.2
1.Айлиннің жаңа достары көп.
2. Айлиннің жақын достары .
3.Айлиннің сіңлісі және әпкесі бар.
4.Айлиннің үлкен ағасы 20 жаста, сіңлісі 15 жаста.

2.Ә.5
Айлиннің көзі қара, шашы ұзын, қоңыр. Бойы ұзын.
Лизаның бойы аласа, шашы қысқа және сары, ал көзі көк.

2.Б. Менің көршім
2.Б.3 1. шулы 2. мейірімді; 3. ашулы.

2.В. Демалыста
2.В.3
1. Дұрыс
2. Бұрыс
3. Дұрыс
4. Дұрыс
5. Бұрыс

2.В.4.
Анаммен, әкеммен, отбасыммен ,достарыммен , анамен , әжеммен атамен , ағамен , баламен, немеремен.

2Г.1.
1. Тиісті сөздерді жазыңыз.
Менің досымның 1аты Санжар. Санжардың 2мемлекеті Өзбекстан. Оның 3ұлты өзбек. Бірақ ол 4қазакша біледі. Санжар жиырма 5жаста. Оның бойы – 6ұзын , көзі- 7қара . Санжар – 8жақсы дос.

2Г.2. Маған кім болады?
1. Ата - ә. Әкемнің әкесі
2. Әже - в. Әкемнің анасы
3. Әке - а. Анамның күйеуі
4. Ана - б. Әкемнің әйелі
5. Аға - ғ. Әкем мен анамның үлкен ұлы
6. Қарындас - г. Әкем мен анамның кенже қызы

2Г.3. Дұрысын таңдаңыз:
1. Демалыс күнімді отбасыммен өткіземін.
2. Асқар кітап оқиды.
3. Анам дастархан дайындайды.
4. Мен көмектесемін
5. Інім футбол ойнайды.
6. Әкем демалады.

2Г.4. Қарсылықты мағында жазыңыз:
1. Ағамның досы жаман емес, ағамның досы- жақсы.
2. Менің інім ақымақ емес, менің інім ақылды .
3. Менің қарындасым көріксіз емес, менің қарындасым көрікті .
4. Менің көршім шулы емес, менің көршім тыныш .
5. Менің ағам қорқақ емес, менің ағам батыл .

3-ТАРАУ. Менің мекенжайым
3.А.Менің мекенжайым
3.А.2
1. Айдоссыз ба ?
2. Сатылады ма ?
3. Келіп көруге бола ма?

3.А.3
1. Есіл ауданына.
2. Достық көшесі, 5 –үй, 24 - пәтер.
3. Нұрсая Тұрғын үйі.

3.Ә.1 Менің үйім
1.Ас бөлмесі; 2.жатын бөлмесі; 3.дәретхана; 4. қонақ бөлмесі; 5.балалар бөлмесі

3.А.2
Жуынатын бөлме: ванна, шам, кір жуғыш машина
Қонақ бөлме: теледидар, диван,орындық, кілем, компьютер,кресло
Ас бөлмесі: пеш үстел, тоңазытқыш,
Жатын бөлме: кереует, шкаф
Балалар бөлмесі: сөре, кереует,

3.А.4
Орындық, төсек, шам, сурет, терезе, үстел, теледидар, сөре, есік, қабырға

3.Б Менің бөлмем
Кітаптар сөренің үстінде тұр. Шам үстелдің тұр. Сөренің үстінде кітап тұр. Үстелдің үстінде папка тұр. Төсектің жанында екі кресло тұр. Мектептің жанында көп бала тұр. Біздің үйіміздің жанында үлкен сауда үйі тұр. Жастықтар төсектің үстінде жатыр.

3.В Тазалық күні
Кім не істейді: не істемейді:
Айсұлу: кірді жуады,ыдыс жуады
Жанар: еденді жуады, ыдыс жумайды
Мақсат: қоқысты шығарады,айнаны сүртпейді
Алтынай: айнаны сүртеді, төсекті жинамайды.

4Г.1.
1. Иә, жоқ жауаптарын беріңіз:
1. Сіздің пәтеріңіз жаңа ма?
Иә, менің пәтерім жаңа.
Жоқ, менің пәтерім жаңа емес.
2. Айдостың үйі жарық па?
Иә, 2. Айдостың үйі жарық па?.
Жоқ, менің пәтерім жаңа емес.
3. Мынау жатын бөлме ме?
Иә, 3. Мынау жатын бөлме.
Жоқ, Мынау жатын бөлме емес.
4. Асүй кең бе?
Иә, асүй кең.
Жоқ, 4 асүй кең емес .
5. Үй иесі қазақ па?
Иә, үй иесі қазақ .
Жоқ, үй иесі қазақ емес.

4Г.2. Сәйкестендіріңіз
а. Үстінде - 2. Үстелдің кітаптар жатыр.
ә. Алдында - 5. Теледидардың диван бар.
б. Астында - 4. Үстелдің орындықтар бар.
в. Жанында - 3.Кереуеттің шкаф бар.
г. Қасында - 1. Диванның кресло бар.

4Ғ.3. Сәйкестендіріңіз
1. еден
2. ыдыс жуамыз
3. кір

1. айна
2. шаң сүртеміз

1. төсек
2. киім жинаймыз

1. қоқыс шығарамыз

MODÜL 4. А2 Біздің Отанымыз
А. Дұрыс
Ә. Бұрыс
Б. Бұрыс
В. Бұрыс
Г. Бұрыс
Ғ. Бұрыс

4 Ә.2 Менің қалам

1) Алматы
2) Нұр-сұлтан
3) Алматы
4) Алматы
5) Нұр-сұлтан
6) Алматы
7) Нұр-сұлтан
8) Нұр-сұлтан

MODÜL 5. 5.А Мамандықтар әлемі

5А.2. Бос орындарға қажет мамандықты жазыңыз.
Биші би билейді
Әнші ән айтады
Тігінші киім тігеді
Суретші сурет салады
Шаштараз шаш қияды
Дәрігер адамдарды емдейді
Мұғалім бала оқытады
Сатушы сатады

SORULARIN CEVAPLARI

Кітапханашы кітап береді
Күзетші күзетеді
Фотограф фотоға түсіреді
Аспаз тамақ пісіреді
Сазгер музыка жазады
Жаттықтырушы спортшыларды жаттықтырады
Аудармашы басқа тілден аударады

5А.4. Жауап беріңіз
• Ол **құрылысшы**
• Ол **тіс дәрігері**
• Ол **журналист**
• Ол **аудармашы**
• Ол **сатушы**
• Ол **жаттықтырушы**

5.2Ә. Мамандығыңыз кім?
2. Үлгіге қарап, жауап беріңіз.
- Сіз дәрігерсіз бе?
- Жоқ, мен **медбикемін**.
- Сіз мұғалімсіз бе?
- Жоқ, мен **хатшымын**
- Сіз заңгерсіз бе?
- Иә, мен **заңгермін**
- Сіз аспазсыз ба?
- Иә, мен **аспазбын**

5Ә.3.Үлгіге қарап жазыңыз.

Мен аудармашы**мын**, суретші**мін** медбике**мін**	**Біз** аудармашы**мыз**, суретші**міз**, медбике**міз**
Сен аудармашы**сың**, суретші**сің**, медбике**сің**	**Сендер** аудармашы**сыңдар**, суретші**сіңдер**, медбике**сіңдер**
Сіз аудармашы**сыз**, суретші**сіз**, медбике**сіз**	**Сіздер** аудармашы**сыздар**, суретші**сіздер**, медбике**сіздер**
Ол аудармашы, суретші, медбике	**Олар** аудармашы, суретші, медбике

5Ә.4. Диалогті тыңдап, қажет сөзді жазыңыз.
1. Дизайнермін, суретші
2. фотографпын
3. 3 жыл
4. 5 жыл
5. жақсы көремін

5.3.Б. Менің жұмысым

1. Тиіс сөзді жазыңыз.

1. Аурухана
2. Мейрамхана
3. Банк
4. Құрылыс
5. Дүкен
6. Дәріхана

5Б.2. Сөйлемге сұрақ қойыңыз.

- Қаржыгер банкте жұмыс жасайды.	*Қаржыгер қайда жұмыс жасайды?*
- Фармацевт дәріханада жұмыс жасайды.	*Фармацевт _қайда жұмыс жасайды?*
- Құрылысшы құрылыста жұмыс жасайды.	*Құрылысшы қайда жұмыс жасайды?*
- Аспаз мейрамханада жұмыс жасайды.	*Аспаз қайда жұмыс жасайды?*
- Дәрігер ауруханада жұмыс жасайды.	*Дәрігер қайда жұмыс жасайды?*
- Сатушы дүкенде жұмыс жасайды.	*Сатушы қайда жұмыс жасайды?*

5Б.3. Сөздер қай мамандыққа қатысты? Сәйкестендіріңіз.

1-B	3-A
2-C	4-D

5Б.5. Жауап беріңіз.

1-Ә	3-А
2-А	4-А

5.4.В. Қауіпті және қызықты мамандықтар

5В.1. Сәйкестендіріңіз

1-өрт сөндіруші
2-ұшқыш
3-полиция
4-сиқыршы
5-әртіс
6-бағдарламашы

5В.2. Бос орындарға қажет мамандықты қойыңыз.

1. Өрт сөндіруші
2. Ұшқыш
3. Әртіс
4. Полиция
5. Сиқыршы
6. Бағдарламашы

5В.4. Жауап беріңіз.

1. Асқардың
2. Екеуінің де
3. Екеуінің де
4. Асқардың
5. Асқар
6. қауіпті мамандық, денсаулық мықты болу керек

5В.5. Кестені толтырыңыз

Кім?	**Қайда жұмыс жасайды? Тізімнен таңдаңыз.**
Ұшқыш	Әуе компаниясында
Бағдарламашы	Компанияда.
Сиқыршы	Циркте
Әртіс	Театрда

5В.6. Кестедегі сөздермен сөйлем құраңыз.

- Ұшқыш әуе компаниясында жұмыс жасайды
- Бағдарламашы компанияда жұмыс жасайды
- Сиқыршы циркте жұмыс жасайды
- Әртіс театрда жұмыс жасайды

5Г.1. Қосымша тапсырма.

1. Медбике
2. Сәулетші
3. Қаржыгер
4. Тігінші
5. Биші
6. Мұғалім
7. Әнші
8. Шахтер
9. Есепші
10. Сатушы
11. Сазгер
12. Шекарашы
13. Шаштараз
14. Құрылысшы
15. Аспаз
16. Дәрігер

5Г.2. Тыңдалым тапсырмасы.

А) Тыңдалым бойынша сұрақтарға жауап беріңіз.

1. Бірінші кейіпкердің мамандығы кім? **дәрігер**
2. Қай кейіпкер өзінің бала күнгі ойларымен бөлісті? **дәрігер**
3. Оқушы кезінде нені жақсы көргені туралы айтқан кім?**аспаз**
4. Қай кейіпкердің мамандығы тазалықты талап етеді? **аспаз**

Ә) Бос орындарға қажет сөзді қойып жаз.

Бала күнімнен осы 1.мамандықты жақсы көремін

2.Дәрігер болу өте 3.жауапты іс, себебі адамдардың денсаулығы, өмірі сенің қолыңда.

Тағам дайындағанды, түрлі 4.жаңа тағамдарды ойлап тапқанды қатты ұнатамын.

Аспаз болу үшін адамға 5.тазалық , ұқыптылық, талғам, 6.еңбекқорлық сынды қасиеттер аса қажет.

6-МОДУЛЬ. МЕНІҢ БІР КҮНІМ

6.1А. Уақыт өлшемдері. Сағат

Сәйкестендіріңіз

Бір минутта	60 секунд бар
Бір сағатта	60 минут бар
Бір тәулікте	24 сағат бар
Бір аптада	7 күн бар
Бір айда	30 немесе 31 күн бар
Бір жылда	12 ай бар
Бір ғасырда	100 жыл бар

6А.2. Суреттегі қай уақыт?

1. Таңертең
2. Күндіз
3. Кеш
4. Түн

6А.4. Фразалар қай уақытта айтылады? Кестеге жазыңыз.

Таңертең	Қайырлы таң!
Кеште	Кеш жарық! Қайырлы кеш!
Күндіз	Қайырлы күн!
Түнде	Қайырлы түн!

6А.7.Уақытты жазыңыз.

1. он екіден он бес минут кетті
2. үштен отыз бес минут кетті
3. беске он бес минут қалды
4. он бір жарым
5. бірден жиырма бес минут кетті
6. тоғыздан он минут кетті
7. сегізге он минут қалды
8. жетіден жиырма бес минут кетті

SORULARIN CEVAPLARI

6Ә.2. Апта күндерін жазыңыз

1. Аптаның екінші күні Сейсенбі
2. Аптаның бірінші күні Дүйсенбі
3. Аптаның төртінші күні Бейсенбі
4. Аптаның алтыншы күні Сенбі
5. Аптаның үшінші күні Сәрсенбі
6. Аптаның бесінші күні Жұма
7. Аптаның жетінші күні Жексенбі

6Ә.4. Тыңдап, кім екенін табыңыз.

	Айбар	Сезім	Серік	Гүлден
Жұма күні дүниеге келген.	+			
Жексенбі күні жұмыс жасайды.		+		
Аптасына үш күн демалады.	+			
Аптаның екінші күнінде бассейнге барады.				+
Дүйсенбі сайын жиналысқа қатысады.			+	
Сәрсенбіде достарымен футбол ойнайды.			+	

6Ә.5. Күнтізбеге қарап, сұрақтарға жауап беріңіз.

1. Жексенбі
2. 5
3. 5,12,19,26
4. Сейсенбі
5. Жексенбі

6Б.3. Болат пен Алинаның күн тәртібін айтыңыз.

Кім ерте оянады? Алина

Кім сағат шырылынан оянады? Болат, Алина

Кім оянысымен шомылады? Алина

Кім жұмысқа жаяу барады? Болат

Кім таңғы асты үйден ішеді? Болат

Кім жұмыстан түнде келеді? Алина

Кім кешкі асқа зиянды тағам жейді? Алина

Кім жұмыстан кейін серуендейді? Болат

Кім ерте ұйықтайды? Болат

Кім жаттығу жасайды? Болат

Кім кешкі ас піісіреді? Болат

6Б.4. Мәтінді оқыңыз. Шын немесе жалған екенін табыңыз.

1. Шын
2. Шын
3. Жалған
4. Шын

6.4.В. Менің жұмыс күнім

Жұмысқа дейін	Жұмыс кезінде	Жұмыстан кейін
Таңғы ас ішу Жаттығу жасау Таза ауада серуендеу Достармен бас қосу	Кездесулерге қатысу Қоңырауларға жауап беру Электронды поштаны тексеру	Таза ауада серуендеу Достармен бас қосу Кітап оқу Ұйықтау Дүкен аралау Теледидар көру

6В.4. Сәйкестендіріңіз

1-A
2-B
3-C
4-D
5-E
6-F

6В.5. Сөздерді қойып, толықтырыңыз.

1.дүйсенбі
2. тоғызда, жаяу
3. поштаны
4. түскі ас

7А.1. Жылдың төрт мезгілі
1. Сөздерді қойып оқыңыз.

1. Ыстық
2. Аяз
3. Жылы
4. Салқын

7А.2. Сөзді жазыңыз.

1. Қар
2. Жаңбыр
3. Боран

SORULARIN CEVAPLARI

7А.3. Тіркестерді оқып, жыл мезгіліне бөліп жазыңыз.

Көктем	Жаз	Күз	Қыс
• Гүлдер шығады • Күн жылынады • Құстар келеді	• Суға шомылады • Күнге күйеді	• Жапырақтар сарғаяды • Жеміс піседі • Жаңбыр жауады	• Қар ериді • Жаңа жыл мейрамы болады • Шаңғы тебеміз • Қар жауады • Боран соғады

7Ә.2. Мәтінді тыңдап, бос орынды толтырыңыз.

1. Мезгілің
2. Қысты
3. Көктем
4. Жылы
5. Жаз
6. ұнайды
7. Күз
8. Жаңбырлы

7Ә.3. Кім екенін табыңыз.

1. Салтанат
2. Мадина
3. Мадина
4. Мадина

7Ә.4. Төрт мезгілге қатысты тіркестерді жазыңыз.

КӨКТЕМ	Құс келеді, қар ериді, гүлдер шығады, күн жылы
ЖАЗ	Суға түседі, күнге күйеді
КӨКТЕМ	Жемістер піседі, балалар мектепке барады
ҚЫС	Аяз, қар, шаңғы тебу, жаңа жыл мейрамы

7Б.1. Ай аттарын оқып, жыл мезгіліне бөліп жазыңыз.

Қыс айлары	Көктем айлары	Жаз айлары	Күз айлары
Желтоқсан Қаңтар Ақпан	Наурыз Сәуір Мамыр	Маусым Шілде Тамыз	Қыркүйек Қазан Қараша

7Б.3.Ай аттарын жазыңыз.

1. Қазан
2. Желтоқсан
3. Тамыз
4. Наурыз
5. Шілде
6. Қыркүйек

7Б.5. Сөйлемді оқып, қарсы мағынада жазыңыз.

1. Наурызда күн жылы
2. Қазанда жаңбыр жоқ
3. Қарашада қар жаумады
4. Маусымда күн салқын

7В.2. Сәйкестендіріңіз.

1-B
2-E
3-F, D
4-A
5-C
6-D, F

7В.4. Картаға қарап, жауап беріңіз.

1. Көктем
2. Болжам бойынша сәуір, мамыр
3. Қызылорда
4. Павлодар, Петропавл, Көкшетау
5. Өскемен, Алматы, Қызылорда, Тараз, Жезқазған.

8А.1. Сәйкестендіріңіз.

1 - D
2 - C
3 - G
4 - H
5 - F
6 - B
7 - E
8 - I
9 - A
10 - J

SORULARIN CEVAPLARI

8А.3. Суреттегі киімдердің түстерін жазыңыз.

1. Сары	6. Ақ
2. Қою көк	7. Ашық қоңыр
3. Күлгін мен қара	8. Қызыл
4. Қызғылт	9. Қоңыр
5. жасыл	10. Қоңыр

8А.4. Сөздермен сөйлем құраңыз

1. Менің қызыл көйлегім бар
2. Мен жасыл түсті жақсы көремін
3. Кеше сары жейде алдым
4. Сенің ақ туфлиің әдемі

8.Ә.2. Қандай киімді таңдайсыз?
Сөздердің антонимдерін тауып жазыңыз.

Ұзын белдемше	**Қысқа** белдемше
Қалың жемпір	**Жұқа** жемпір
Арзан жейде	**Қымбат** жейде
Ақ туфли	**Қара** туфли
Ұзын жең көйлек	**Қысқа** жең көйлек
Кең балақты шалбар	**Тар** балақты балақты шалбар
Үлкен аяқ киім	**Кішкентай** аяқ киім

8Ә.4. Диалогті тыңдап, бос орындарға қажет сөзді жазыңыз.

1. белдемше
2. мөлшеріңіз
3. түсті
4. Қызыл
5. ашық түсті
6. қысқа
7. бөлмесі

8Ә.5. Диалог бойынша сұрақтарға жауап бер.

A. Киім дүкеніне
B. Белдемше
C. Қызыл
D. 36,38

8Ә.6. Суретке қарап, сұрақтарға жауап беріңіз.

1. Кімнің белдемшесі қысқа? 2
2. Кімнің сөмкесі үлкен? 3
3. Кімнің сөмкесі кішкентай? 4
4. Кім үстіне ақ жейде киген? 1,3
5. Кім қара етік киген? 2
6. Кім сұр кофта киген? 2

8Б.1. Маусымдық киімдер

1. Кімнің не кигенін тауып, сәйкестендіріңіз.

1-D
2-A
3-B
4-C

8Б.3. Мәтінді оқып, сұрақтарға жауап беріңіз.

Тон, құлақшын, пима
Қыстық киімдерді
Шағы болмады
Қазақ дизайнерлері
Иә, ұнады

9А. 2 Сәйкестендіріңіз.

тағамдар - 2
қуырдақ - 3
кофе - 4
сусын - 5
шай - 6
көкөніс салаты-7
нан - 8
шырын - 1

9А. 3

А. Тыңдаңыз. Белгілеңіз. Ол не алды?

қазақша ет		нан	V
қуырдақ	V	шай	V
шырын	V	салат	V
кофе		сүт	

Ә. Қайта тыңдаңыз. Сәйкестендіріңіз.

1. Ә	3. А
2. В	4. Б

SORULARIN CEVAPLARI

9.Ә. 1.

Ә. Тыңдаңыз. Тиісті суреттерді белгілеңіз.

Бауырсақ пісіру үшін ұн, жұмыртқа, су, май және тұз керек.

9Ә. 2.

А. Тиісті сөзді жазыңыз.

1. бауырсағың
2. қостым
3. қуырдың
4. май
5. дәмді

9Б. 2. Етістіктерді болымды түрде айтыңыз.

1. Мен таңғы асты үйде ішемін.
2. Мен таңғы аста нан жеймін.
3. Мен шырын жақсы көремін.
4. Мен тамақ пісіремін.
5. Мен тамаққа май қосамын.
6. Мен көкөніс салатын дайындаймын.

9Б. 3. Сөйлемдерді қарсы мағынада айтыңыз.

1. Мен таңғы асқа бауырсақ пісірдім.
2. Мен таңғы асымды сағат 8:00-де іштім.
3. Біз тамаққа тапсырыс бердік.
4. Олар түскі асқа мейрамханаға барды.

9Б. 4.

Ә. Сұхбатта айтылған тағамдарды белгілеңіз.

қазақша ет	+	Испан тағамы	+
таңғы ас		көкөніс салаты	
кешкі ас		макарон	+
палау	+	бауырсақ	

9В. 2. Тыңдаңыз.

А. Сұхбатта айтылған тағамдарды белгілеңіз.

Ұлттық тағамдар	+
Еуропалық тағамдар	+
Шығыс тағамдары	+
Қытай тағамдары	+
Қазақша ет	+
Сүт тағамдары	

Ә. Қайта тыңдаңыз. Тиісті сөзді жазыңыз.
- Асқар, сен қандай тағамдар дайындай аласың?
- Қазақ ұлттық тағамдары ұнайды. Сен ше?
- Мен еуропалық тағамдарды, әсіресе, неміс тағамдарын.
- Мен қазақша ет дайындай аламын. Самал, сен қытай тағамдарын дайындай аласың ба?
- Жоқ, оны дайындау оңай емес. Мен мейрамханадан сатып аламын.

9В.3. Сәйкестендіріңіз.
1 - Ә
2 - Б
3 - А

Менің бос уақытым
10А.1. Сәйкестендіріңіз.

Сөз		Сурет
1	-	Ә
2	-	В
3	-	Г
4	-	Ғ
5	-	Д
6	-	Е
7	-	Ж
8	-	Б
9	-	А

10А.4. Сәйкестендіріңіз.
1. Б 4. Г
2. А 5. Д
3. Ә 6. В

10Ә.3. Тыңдаңыз. Белгілеңіз.

		Дұрыс	Бұрыс
0.	Олар тетар туралы сөйлесті.	V	
1.	Асқар театрға жиі барады.	V	
2.	Айжан театрға жиі бармайды.		V
3.	Айжан театрға баруды жақсы көрмейді.		V
4.	Айжан комедияны ұнатады.	V	
5.	Асқар барлық спектакльдер көруді жақсы көреді.	V	

Ә. Қайта тыңдаңыз. Толықтырыңыз.
3. баруды 1. жиі 5. барлық 2. уақытымда 4. спектакльдер

10Б.2. Жауап беріңіз.
Арман бос уақытында қайда барады?
1. Арман Бәйтерекке, Хан шатырына, Нұр-әлемге, Мұхитаралға барады.
2. Арман Астана опера театрына бармайды.

10Б.4. Тыңдаңыз. Белгілеңіз.
Олар қайда барды?

1. Бәйтерек	+
2. Хан шатыры	
3. Нұр-әлем	
4. «Астана опера» театры	
5. «Ailand» ойын-сауық орталығы	+
6. Мұхитарал	

Ә. Қайта тыңдаңыз. Толықтырыңыз.

Самал:	– Арман, сен бос уақытыңда қайда бардың?
Арман:	– Мен Бәйтерекке бардым Ал, сен ше?
Самал:	– Мен «Ailand» ойын-сауық орталығына бардым.
Арман:	– Саған «Ailand» ұнады ма?
Самал:	– Иә, ұнады. Ол жерде «Мұхитарал», «Джунгли» театры және «Шолу шеңбері» бар екен.

10Б.6. Қарсы мағынада жазыңыз.
1. бармадық.
2. ұнамады.
3. көрмедім.
4. отырмадық .
5. көрінбейді.

10В.1. Тыңдаңыз. Дұрыс жауаптарды белгілеңіз.
1) а) үнемі
2) б) бос уақытында
3) ә) ұлттық
4) а) тарихи заттар

10В.5. Қарсы мағынада жазыңыз.
1. Ұлттық мұражай – ең үлкен мұражай.
2. Мұражайдың жанында Ұлттық өнер университеті бар.
3. Мұражай дүйсенбі күні жұмыс істемейді.
4. Каникул кезінде оқушыларға тегін.

10Г.1. Бос уақыт
1. Кейіпкерлер туралы ақпарат жазыңыз.
1. Асқар кітап оқуды, спортпен айналысуды, музыка тыңдауды, қала аралауды ұнатады.
2. Асқар театрға баруды, мұражайға баруды, теледидар көруді ұнатпайды.
3. Айдар кітап оқуды, спортпен айналысуды, қала аралауды ұнатпайды.
4. Айдар театрға баруды, мұражайға баруды, музыка тыңдауды, теледидар көруді ұнатады.

10Г.2. Етістіктерді өткен шақта болымды және болымсыз формада жазыңыз.
1. Мен бос уақытымда мұражайға **бардым\бармадым**
2. Ол таңертең үнемі жаттығу **жасады\жасамады**
3. Олар кеше театарда қызықты спектакль **көрді\көрмеді**
4. Актерлер рөлдерін жақсы **ойнады\ойнамады.**
5. Театрға, мұражайға адамдар **көп келді\келмеді.**
6. Шолу шеңберінен қала әдемі **көрінді\көрінбеді.**

11А.2. Қарсы мағынада жазыңыз.
1. Асқар демалыста Атырауға **бармады**.
2. Ол ата-анасымен бірге барды **бармады**.
3. Ол Атырауға пойызбен барды **бармады**.
4. Оған Атырау және Жайық өзені **ұнамады**.

11А.3. Сәйкестендіріңіз.
Дұрыс жауаптар: 1- В, 2-Б, 3-Ә, 4-Г, 5-Д, 6-А, 7-Ж, 8-З

11А.4. Сәйкестендіріңіз.
Дұрыс жауаптар: 1- Ә; 2-Б; 3-В; 4-А

11А.5. Тиісті сөзді қойыңыз. Оқыңыз.
1 - Әуежайдамын.
2 - қонақ үйдесің?
3 - мекенжайы.

11А.6. Жауап беріңіз.
1. Олар қайда?
Самат әуежайда. Асқар қонақүйде.
2. Асқар қайда барады?
Асқар қонақүйге барады.

SORULARIN CEVAPLARI

11Ә.1. Тиісті сөзді жазыңыз.
1- ұшу; 2- қону; 3-жолаушы; 4- тіркеу орны; 5-төлқұжат; 6- жүк өткізу
2. А. Тыңдаңыз. Дұрыс жауапты таңдаңыз.

	дұрыс	**бұрыс**
1. Ұшақ сағат 14:00-де ұшады.		+
2. Ұшаққа отырғызу сағат 15:00-те басталады.		+
3. Ұшақ 3 –отырғызу залынан ұшады.	+	
4. Жолаушы жүк өткізді.		+

1. Төлқұжатыңызды
2. Билетіңіз
3. Ұшаққа
4. Залынан
5. Қол

11Ә.3. Тыңдаңыз. Жауап беріңіз.
1. Хабарландыру кімдерге айтылды? – Күтіп алушылар үшін
2. Хабарландыру не туралы болды? – Ұшақ кешігуі туралы
3. Қай рейс кешігеді?- Алматы-Нұр-Сұлтан рейсі

11Ә.4. Сәйкестендіріңіз.
1. - Ә
2. - Б.
3. - А

11Б.1. Дұрыс ақпаратты белгілеңіз.

	дұрыс	**бұрыс**
1. Қонақүйде бос бөлмелер бар.	+	
2. Жолаушыларға екі адамдық бөлме керек.		+
3. Олар бір кісілік екі бөлме алды.	+	
4. Олар 7 күнге бөлме алды.	+	
5. Ол карта арқылы төлем жасады.	+	

11Б.2. Тиісті сөздерді қойып оқыңыз.
1. Сәлеметсіз бе!
2. адамнық
3. үш күнге
4. қолма-қол
5. құжаттарыңызды

11Б.4. Сөздерді пайдаланып, сұраққа жауап жазыңыз.

1. Маған жарық әрі кең бөлме болса.
2. Екі күнге тоқтаймын.
3. Үшінші немесе төртінші қабаттан болса.
4. Карта арқылы жасаймын.
5. Таңғы ас 9:00-ден 11:00-ге дейін

11В.1. Сәйкестендіріңіз.

Дұрыс жауап: 1-Бурбай; 2- Шарын шатқалы; 3- Көлсай; 4-Қайыңды көлі; 5- Қожа-Ахмет Яссауи кесенесі

11В.4. Оқыңыз. Жауап беріңіз.

1. Туристерге не ұнайды? – Бурабайдың табиғаты, қонақүйлері ұнайды.
2. Қай жерді екінші Швецария деп атайды? – Бурабайды екінші Швецария деп атайды.
3. Бурабайда не істеуге болады?- Жазда орман, тауда жаяу сереуендеуге және қыста шаңғы, коньки тебуге болады.
4. Қай жерлерге туристер көп барады? - Шарын шатқалы, Көлсай, Қайыңды көліне туристер көп барады.

11Г.3. Болымсыз түрде жазыңыз.

1. Олар жүк өткізбейді\өткізбеді.
2. Менің досым ағылшынша сөйлмейді\сөйлемеді.
3. Сен билет сатып алмайды\алмады.
4. Мен Бурабайда боламын\болмадым.
5. Қазақстанға туристер көп келмейді\келмеді.
6. Ұшақ бүгін сағат 14:00-де ұшпайды\ұшпады.

12Б.2. Оқыңыз. Тиісті сөзді жазыңыз.

1-қонақтар; 2- дастархан, 3- ән, 4- алтыбақан, 5- асық

3. Жалғастырып жазыңыз.

1- жаяды, 2- келеді, 3- тебеді, 4- ойнайды, 5- айтады

1 ТАРАУ. ҚОШ КЕЛДІҢІЗДЕР
MODÜL 1. HOŞ GELDINIZ!

сәлем	selam
(сәлеметсіз бе)	merhaba
сау бол	hoşça kal
(сау болыңыз)	hoşça kalın
қалың қалай?	nasılsın?
(қалыңыз қалай?)	nasılsınız?
қош келдің (қош келдіңіз)	hoş geldiniz
кездескенше	görüşürüz
қайырлы таң	günaydın
қайырлы күн	iyi günler
қайырлы кеш	iyi akşamlar
қайырлы түн	iyi geceler
сенің атың кім?	adın ne?
менің атым….	benim adım...
танысқаныма қуаныштымын.	tanıştığıma memnun oldum.
кешіріңіз.	özür dilerim
көріскенше.	görüşürüz
мен де ...	ve ben...
иә	evet
жоқ	hayır

2 ТАРАУ. МЕН ЖӘНЕ ОТБАСЫМ
MODÜL 2. BEN VE AILEM

әке	baba
ана	anne
әже	büyükanne
ата	büyükbaba
аға	ağabey
ұл	oğlan
бала	çocuk
қыз	kız
әпке	abla
іні младший брат	küçük kardeş
сіңлі	küçük kız kardeş (ablasına göre)
немере	torun
қарындас	küçük kız kardeş (büyük kardeşine göre)

ер	erkek
күйеу	koca
әйел	kadın (eş).
ақ	beyaz
қара	siyah
қызыл	kırmızı
қоңыр	kahverengi
көк	mavi
жасыл	yeşil
сары	sarı
шаш	saç
биік	yüksek
аласа	kısa
бойы	boy
ұзын	uzun
қысқа	kısa
көзі	gözler
қара	siyah
үлкен	büyük
кішкентай	küçük
жақсы	iyi
жаман	kötü
ақылды	akıllı
ақымақ	aptal
білімді	bilgili
білімсіз	cahil
тыныш	sessiz(sakin)
шулы	gürültülü
мейірімді	iyi
ашулы	kızgın
батыл	cesur
қорқақ	korkak
көрікті	güzel
көріксіз	çirkin

3 ТАРАУ. МЕНІҢ МЕКЕНЖАЙЫМ
MODÜL 3. ADRESIM

хабарландыру	bildirim
сатылады	satılık
мекенжай	adres

SÖZLÜK

аудан,	ilçe
көшесі	sokak
пәтер	daire
тұрғын үйі.	konut evi
мектеп,	okul
балабақша,	anaokulu
дүкен	mağaza
баға	fiyat
үй иесі	ev sahibi
асүй	mutfak
дәретхана	tuvalet
жатын бөлмесі	yatak odası
қонақ бөлмесі	salon
балалар бөлмесі	çocuk odası
теледидар	tv
үстел	masa
орындық	sandalye
диван	kanepe
кресло	koltuk
кілем	halı
шам	lamba
айна	ayna
сөре	raf
ішінде	içinde
жоғарыда	yukarıda
үстінде	üstünde
жанында	yanında
артында	arkada (arkasında).
алдында	önünde
қасында	yanında
астында	altında
арасында	arasında
айнаны сүртемін	aynayı silmek
шаңды сүртемін	tozu silmek.
еденді жуамын	yerleri paspaslamak
төсекті жинаймын	yatağı düzeltmek
ыдыс жуамын	bulaşıkları yıkamak
кір жуамын	çamaşır yıkamak
киімдерді жинаймын	eşyaları toplamak
қоқысты шығарамын	çöpleri çıkarmak

4 ТАРАУ. БІЗДІҢ ОТАНЫМЫЗ
MODÜL 4. ANAVATANIMIZ

тәуелсіз мемлекет	bağımsız devlet
мемлекеттік тіл	devlet dili
халық	halk
астанасы	başkent
жер көлемі	arazi alanı
әлем	dünya
ұлттық валюта	ulusal para birimi
банк	banka
дәріхана	eczane
мейрамхана	restoran
аурухана	hastane
университет	üniversite
дүкен	mağaza
мектеп	okul
әуежай	havaalanı
қонақүй	otel
кинотеатр	sinema
емхана	poliklinik
вокзал	tren istasyonu
кітапхана	kütüphane
музей	müze
стадион	stadyum
автотұрақ	otopark
аялдама	durak
оң жағында	sağda
сол жағында	sol tarafta
жанында	yanında
қарама-қарсы	karşısında
орналасқан	yer almaktadır (yer almaktadır)
солға	sola
оңға бұрылыңыз	sağa dönün
тіке жүріңіз	düz git

5 ТАРАУ. МЕНІҢ МАМАНДЫҒЫМ
MODÜL 5. MESLEĞİM

құрылысшы	inşaatçı
мұғалім	öğretmen
дәрігер	doktor
аспаз	aşçı
шаштараз	kuaför
суретші	sanatçı
биші	dansçı
ғарышкер	astronot
сатушы	satıcı
тігінші	terzi
кітапханашы	kütüphaneci
аудармашы	çevirmen
күзетші	güvenlik görevlisi
қаржыгер	finansör
сәулетші	mimar
мейірбике	hemşire
хатшы	sekreter
жаттықтырушы	antrenör
фотограф	fotoğrafçı
заңгер	hukukçu
журналист	gazeteci
есепші	kasiyer
дизайнер	tasarımcı
жұмыс	çalışma
еңбек өтілі	iş tecrübesi
жақсы көру	sevmek
жұмыс істеу	çalışmak
аурухана	hastane
өрт сөндіруші	yangın
ұшқыш	pilot
полиция	polis
әртіс	sanatçı
бағдарламашы	programcı
сиқыршы	büyücü
қауіпті мамандық	tehlikeli meslek
қызықты мамандық	ilginç bir meslek
оңай	kolay
қиын	zor

6 ТАРАУ. МЕНІҢ БІР КҮНІМ
MODÜL 6. BENIM BIR GÜNÜM

минут	dakika
сағат	zaman (saat)

тәулік	gün
апта	hafta
ай	месяц
жыл	sene
ғасыр	yüzyıl
таңертең	sabah
кеш	akşam
түн	gece
күндіз	gündüz
дүйсенбі	pazartesi
сәрсенбі	salı
сейсенбі	çarşambe
бейсенбі	perşembe
сенбі	cuma
жұма	cumartesi
жексенбі	pazar
күнтізбе	günlük rejim
күн тәртібі	uyumak
ұйықтау	uyanmak
ояну	egzersiz yapmak
жаттығу жасау	yüzmek
шомылу	yürüyüş yapmak
жаяу жүру	gezmek
серуендеу	kahvaltı
таңғы ас	akşam yemeği
кешкі ас	öğle yemeği
түскі ас	sağlıklı yaşam tarzı
салауатты өмір салты	dün
кеше	büğün
бүгін	yarın
ертең	tomorrow

7 ТАРАУ. ЖЫЛ МЕЗГІЛДЕРІ
MODÜL 7. SEZONLAR

ыстық	sıcak
аяз	donmak
жылы	ılık
салқын	soğuk, serin
күз	sonbahar

қыс	kış
жаз	yaz
жаңбыр	yağış
қар	kar
боран	kar fırtınası
еріді (қар)	kar eriyor
жауады (қар, жаңбыр)	yayıyor (kar,yağmur).
сарғаяды	sararıyor
қар еріді	kar eriyor
суға шомылу	yıkanmak
шаңғы тебу	kayak yapma
қаңтар	ocak
ақпан	şubat
наурыз	mart
сәуір	nisan
мамыр	mayıs
маусым	haziran
шілде	temmuz
тамыз	ağustos
қыркүйек	eylül
қазан	ekim
қараша	kasım
желтоқсан	aralık
найзағай	yıldırım
бұршақ	dolu
тұман	sis
жел	rüzgar

8 ТАРАУ. КИІМ ДҮКЕНІ
MODÜL 8. GIYIM MAĞAZASI

пальто	palto
аяқ киім	ayakkabı
шалбар	pantolon
күрте	ceket
бас киім	şapka
белдемше	etek
жейде	gömlek
етік	çizmeler
көйлек	elbise

тон	Koyun Derisi Ceket
ақ	Beyaz
көгілдір	Mavi
ашық	Parlak
сұр	Gri
киім мөлшері	Giyim Boyutu
киіну бөлмесі	Soyunma Odası
қымбат	Pahalı
арзан	Ucuz
қалың	Sıcak
жұқа	Ince
кең	Geniş
тар	Dar
қолғап	Eldiven
қолшатыр	Şemsiye
қалпақ	Şapka
орамал	Şal

9 ТАРАУ. МЕНІҢ СҮЙІКТІ ТАҒАМЫМ
MODÜL 9. EN SEVDIĞIM YEMEK

тағам	yemek
нан	ekmek
су	su
сүт	süt
ет	et
көкөніс	yemiş
шай	çay
сусын	içecek
ішу	içmek
жақсы көру	sevmek
тұз	tuz
май	yağ
жұмыртқа	yumurta
пісіру	hazırlamak
қосу	eklemek
қуыру	kızartmak
ұлттық тағамдар	ulusal yemekler
асыңыз дәмді болсын!	afiyet olsun

10 ТАРАУ. БОС УАҚЫТ
MODÜL 10. BOŞ ZAMANIM

кітап оқу	kitapları oku
музыка тыңдау	müzik dinlemek
спортпен айналысу	spor yapmak
сурет салу	çizmek
фитнеске бару	fitness ziyareti
театрға бару	tiyatroya gitmek
теледидар көру	televizyon seyretmek
суретке түсіру	fotoğraf çekmek
театр	tiyatro
қойылым	temsil
көрермен	izleyici
рөл	rol
зал	salon
қызықты	ilginç
ойын-сауық орталығы	eğlence merkezi
шолу шеңбері	dönme dolap
тарихи заттар	tarihsel şeyler
мұражай	müze

11 ТАРАУ. САЯХАТ ЖӘНЕ ДЕМАЛЫС
MODÜL 11. SEYAHAT VE REKREASYON

ұшақ	uçak
әуежай	havaalanı
қонақүй	otel
ағылшынша сөйлеу	ingilizce konuşmak
мекенжай сұрау	adresi sormak
ұшу	uçmak
қону	iniş
жолаушы	yolcu
тіркеу орны	kayıt
төлқұжат	pasaport
жүк өткізу	bagajı kontrol etmek
қолма-қол ақша	peşin para
бір адамдық	tek kişilik
карта арқылы	kartla

Көрікті жерлер	Görülecek Yerler
Танымал орын	Ünlü Mekan

12 ТАРАУ. МЕРЕКЕ ҚҰТТЫ БОЛСЫН!
MODÜL 12. MUTLU BAYRAMLAR

мереке	bayram
наурыз мерекесі	nevruz bayramı
туған күн тойлау	doğum gününü kutlamak
сыйлық	hediye
сыйлық беру	hediye vermek
кәдесый	hediye
қонақ шақыру	konuk davetiyesi
отбасылық мереке	aile tatili
отшашу	havai fişekler
шырша безендіру	noel ağacını süslemek
ашықхат	kartpostal
дастархан жаю	sofra hazırlamak
алтыбақан тебу	salıncakta sağlanmak
асық ойнау	asık oynamak
ұлттық тағам	ulusal yemek
тілек тілеу	dilekler
құттықтау	kutlamak

KAZAK DİLİ

YURTDIŞINDA KAZAK DİASPORASI İÇİN EVRENSEL DERS KİTABI

TEMEL SEVİYE (A1)

Yazarlar: L.J. Beisenbayeva, A.K. Balabekov, A.S. Zhakypzhanova.

Yayın Kurulu: L. Esbosynova, A. Ormanova, M.Darmenova

ISBN 978-601-7504-56-4

9 786017 504564